MODULE FLOORS

SOLS MODULAIRES, DALLES ET LAMES EN PVC

COLLECTION INDOOR



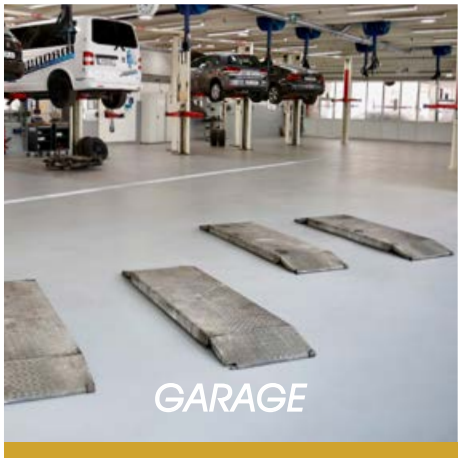

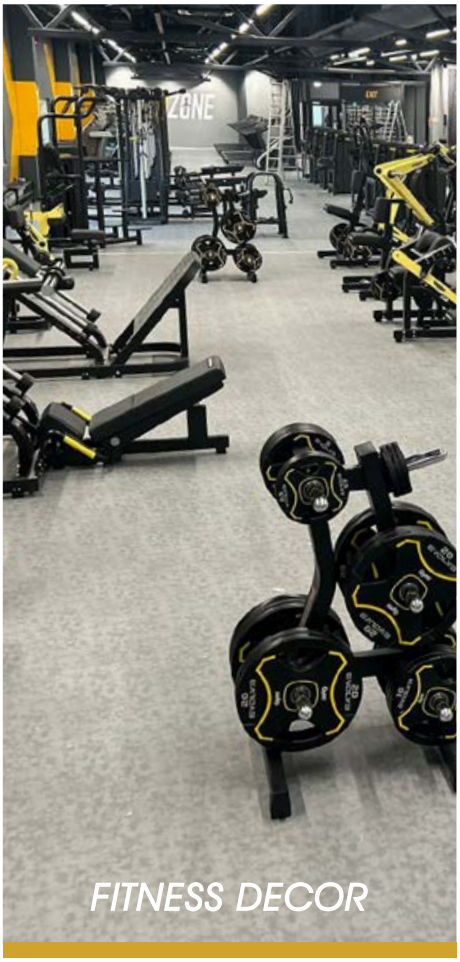



COLLECTION OUTDOOR

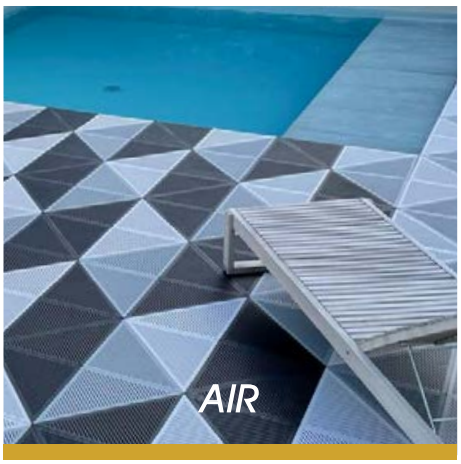





Une Création MODULE CARRÉ

MODULE CARRÉ

La modularité comme signature

Module Carré propose **des solutions modulaires innovantes pour tous vos projets de revêtements de sol.** Garages, usines, commerces, bureaux, salles de sport : **notre catalogue s'adapte aux besoins spécifiques des professionnels et aux contraintes techniques de chaque environnement.**

Notre atout : des systèmes d'emboîtements et de pose garantissant une installation rapide, sans immobilisation prolongée de vos espaces, et une maintenance simplifiée.

Un engagement éco-responsable reconnu

Depuis sa création, Module Carré intègre le recyclage au cœur de son processus industriel. Toutes les dalles rejetées et l'excédent de matière sont recyclés directement sur nos sites de production, pour une fabrication zéro gaspillage.

Nombre de nos gammes existent aujourd'hui en version recyclée, permettant à nos clients de concilier performance technique et responsabilité environnementale.

Distinction EcoVadis BRONZE

Notre démarche RSE vient d'être saluée par l'obtention de la médaille de bronze EcoVadis, avec un score de 72/100 qui place Module Carré dans le top 35 % des entreprises évaluées sur les douze derniers mois.

Cette reconnaissance valide **nos efforts rigoureux en matière d'environnement, d'éthique, de droits humains et de chaîne d'approvisionnement responsable.** Elle confirme notre position d'acteur référent des revêtements de sol durables et de fournisseur fiable pour vos projets éco-responsables.

GUIDE D'USAGE *

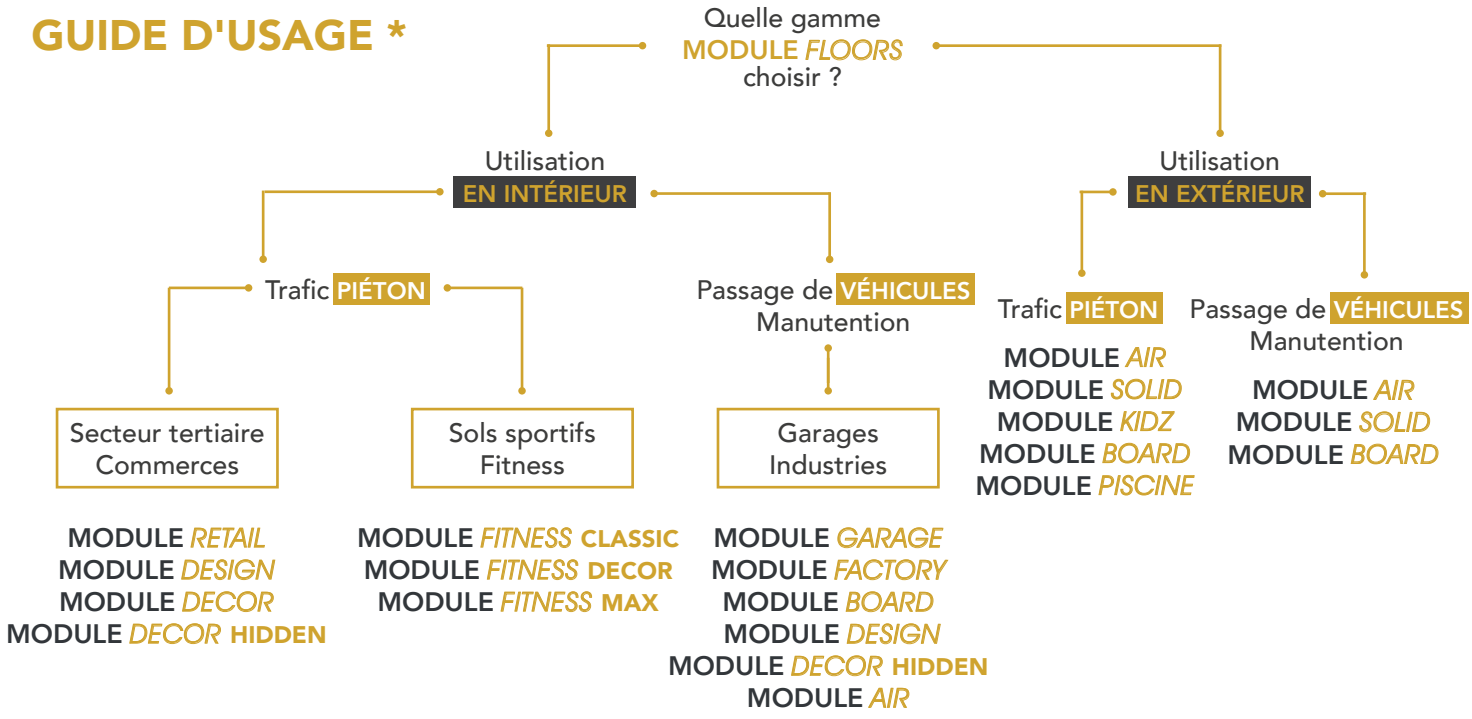

** Ce guide de choix n'intègre pas un certain nombre de paramètres comme l'utilisation, l'intensité du trafic (manoeuvres, virages), l'environnement (gel, ensoleillement) et l'état du support. Une analyse détaillée est donc impérative et peut influencer la méthode de pose (avec ou sans colle, par exemple).*

GAMMES MODULE FLOORS		Epaisseur mm	Protection de surface	Trafic piéton intense	Trafic roulant léger (véhicule léger)	Trafic roulant (camionnette / pas de transpalette)	Transpalette manuel	Transpalette électrique	Chariot élévateur 4 roues	Chariot élévateur 3 roues	Chariot à mat rétractable (> 4,500 kg)	POUR PLUS D'INFORMATIONS
FACTORY usines, stockages	Antistatic et ESD X7	7	-	✓	✓	✓	✓	✓	◐	◐	X	p.4-5
	Heavy X7	7	Option PU Defender	✓	✓	✓	✓	✓	✓	X	X	
	Hidden X7	7	Option PU Defender	✓	✓	✓	✓	◐	✓	◐	◐	
	Heavy X9	9	Option PU Defender	✓	✓	✓	✓	✓	✓	◐	◐	
	Hidden X9	9	Option PU Defender	✓	✓	✓	✓	✓	◐	◐	◐	
	Extreme T12	12,5	-	✓	✓	✓	✓	✓	✓	✓	✓	
GARAGE ateliers, showrooms	X4	4	Option PU Defender fortement recommandé	✓	✓	◐	◐	X	X	X	X	p.6-7
	X7 (disponible en ♻)	7	Option PU Defender fortement recommandé	✓	✓	✓	✓	✓	◐	X	X	
RETAIL espaces de vente	X5 (disponible en ♻)	5	Option PU Defender	✓	✓	✓	✓	◐	◐	X	X	p.8-9
	X7 (disponible en ♻)	7	Option PU Defender	✓	✓	✓	✓	✓	◐	X	X	
	Hidden X5 (disponible en ♻)	5	Option PU Defender	✓	◐	◐	◐	X	X	X	X	
	Hidden X7 (disponible en ♻)	7	Option PU Defender	✓	✓	◐	◐	X	X	X	X	
DESIGN ♻ grande distribution (GSA)		8	Couche usure 0,70 mm	✓	✓	✓	✓	✓	X	X	X	p.10-11
DECOR habitations, bureaux, boutiques, showrooms	HIDDEN ♻ (dalles emboîtement caché)	8	Couche usure 0,70 mm	✓	✓	✓	✓	✓	X	X	X	p.12-13
	LOCK (dalles à emboîtement)	5	Couche usure 0,70 mm	✓	✓	✓	✓	◐	X	X	X	p.14-15
	LOCK MAX (dalles à emboîtement)	6	Couche usure 2 mm	✓	✓	✓	✓	✓	✓	X	X	p.14-15
	CLIC (lames et dalles clipsables)	5	Couche usure 0,40 et 0,55 mm	✓	X	X	X	X	X	X	X	p.16-17

Que faut-il savoir sur le sol Module Floors Indoor ? p.18-20

FITNESS					
	CLASSIC	6, 8 ou 10	Caoutchouc recyclé	Espaces fitness ou de sport	p.22-23
	DECOR	7	Caoutchouc vulcanisé		p.24-25
	MAX	15 à 40	Caoutchouc recyclé	Musculation et entraînements intensifs	p.26-27
	GAZON	16	Gazon artificiel	Poussée de traîneau, usage intensif	p.28-29

Que faut-il savoir sur le sol Module Fitness ? p.30

BOARD plaques de roulage intérieur/extérieur		12, 27 ou 40	PVC recyclé	✓ Plaques de roulage très haute résistance INTÉRIEUR / EXTÉRIEUR								p.32-33
AIR garages, terrasses et plages de piscines		18	Résiste aux UV	✓	✓	X	X	X	X	X	X	p.34-37
KIDZ aires de jeux		30 à 120	Résiste aux UV	✓	Terrains et aires de jeux en extérieur							p.38-39
PISCINE zones aquatiques		6,10,5 ou 15	Résiste aux UV	✓	Dalles et rouleaux pour zones d'eau							p.40-41
SOLID stabilisation drainage	NID D'ABEILLE ♻	50	PVC recyclé	✓	✓	✓	✓	✓	✓	✓	✓	p.42

Que faut-il savoir sur le sol Module Floors Outdoor ? p.43

✓ *Usage possible* ◐ *Usage possible avec colle* **X** *Usage non recommandé*

À noter : *La déclinaison "T" ou "X" correspond aux formes des queues d'aronde des dalles MODULE FLOORS. | Ce document est une aide aux choix et ne constitue pas une préconisation technique de MODULE FLOORS. |* ***Pour plus d'infos, se référer aux fiches techniques et nous consulter.*** *Résistance maximum indicative et non contractuelle. Chaque environnement nécessite un diagnostic gratuit de notre part et un collage des dalles peut être préconisé. Collage obligatoire en cas de contact avec le soleil ou des températures <15°C et >25°C de la gamme MODULE FLOORS Indoor. Colle PU Bi-composante disponible sur demande. Les variations de températures peuvent légèrement rétracter (en cas de froid) ou dilater les dalles (en cas de chaleur) et laisser entrevoir les emboîtements. Ce phénomène est inhérent à la nature du PVC et n'est donc pas considéré comme un défaut de qualité.*

MODULE FACTORY

USINES, ENTREPÔTS DE STOCKAGE, ATELIERS

Aucun collage nécessaire
(même dans les zones de circulation constante de chariots de plusieurs tonnes*).

Peut couvrir des supports **non plans, humides et poussiéreux.**

100% RECYCLABLE


T12 - Gris foncé RAL 7015

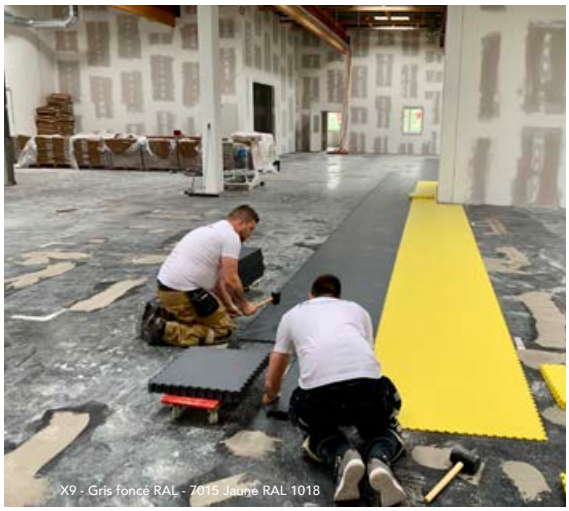
X9 - Gris foncé RAL - 7015 Jaune RAL 1018

Pas d'arrêt d'activité et pas de poussière.


X9 - Gris clair RAL 7045


Gris clair RAL 7045

Finition antidérapante R10.



Gris clair RAL 7045

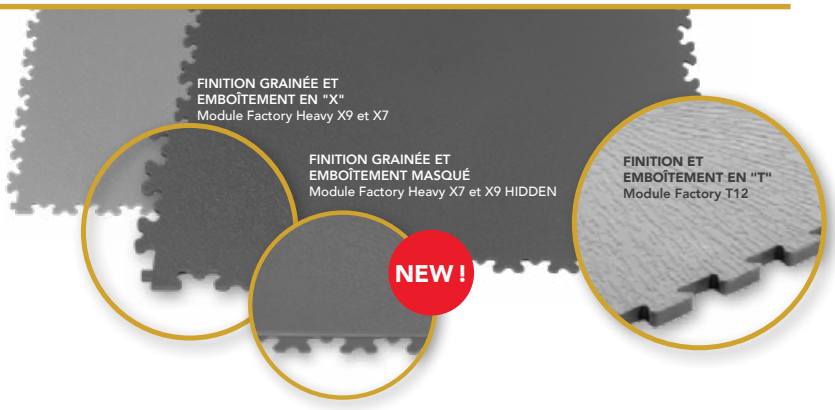

RÉSISTANCE MÉCANIQUE ET CHIMIQUE EXTRÊME

MÉCANIQUE : un PVC rigide résistant à toutes les agressions roulantes (chariots, fenwicks, etc.).

CHIMIQUE : en option, le traitement de surface PU Defender afin de protéger les dalles de couleur des agressions chimiques !

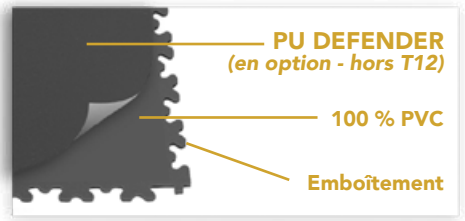

UNE GAMME DE SOL INDUSTRIEL EN DALLES PVC TRÈS HAUTE RÉSISTANCE IMAGINÉE PAR ET POUR L'INDUSTRIE !

Description	Module Factory T12	Module Factory Heavy X9 et X7		Module Factory AS et ESD	
Épaisseur et dureté	12,5 mm Shore A 92-94 PU Defender non disponible	9 mm Shore D 57 (très rigide)	7 mm Shore D 57 (très rigide)	5mm (AS uniquement) et 7mm Shore A 92 (rigidité standard)	
Emboîtement	Joint trapèze en forme de T	Queue d'aronde en forme de X **(disponible en joints masqués - Hidden 7mm et 9mm)**		Queue d'aronde en forme de X	
Dimensions (mm)	500 x 500	500 x 500	500 x 500	500 x 500	
Code article	MFAC12	MFAC9 / MFAC9**HI**	MFAC7 / MFAC7**HI**	MFAC5**AS** / MFAC7**AS** / MFAC7**ESD**	
Résistance maximum * *(roues en caoutchouc et PU uniquement)*	**T12**	**X9**	**X7**	**X7** *(AS et ESD)*	**X5** *(AS uniquement)*
Chariot élévateur 4 roues :	jusqu'à 10 t.	jusqu'à 6,5 t.	jusqu'à 4,5 t.	jusqu'à 2,5 t.	jusqu'à 2 t.
Chariot élévateur 3 roues :	jusqu'à 5 t.	jusqu'à 3,5 t.	jusqu'à 2 t.	jusqu'à 1,5 t.	avec collage total
Chariot mât rétractable :	jusqu'à 3 t.	avec collage total	avec collage total	avec collage total	avec collage total
Transpalette manuel :	jusqu'à 3 t.	jusqu'à 2 t.	jusqu'à 2 t.	jusqu'à 1,5 t.	jusqu'à 0,5 t.
Transpalette électrique :	jusqu'à 3 t.	jusqu'à 2 t.	jusqu'à 1,5 t.	jusqu'à 1 t.	avec collage total
Finition (quadrillage au dos)	Grainé (pastilles)	Grainé (lisse)	Grainé (lisse)	Grainé (lisse)	
Dalles et Poids au m²	4 dalles / 18,75 kg	4 dalles / 12 kg	4 dalles / 9,5 kg	7 mm : 4 dalles / 9,5 kg	5 mm : 4 dalles / 8 kg
Conditionnement **Livraison sous 10 jours ouvrés, nous consulter pour commande > 100 m²**	4 dalles / c. (1 m²)	6 dalles / c. (1,5 m²)	8 dalles / c. (2 m²)	10 dalles /c. (2 m²)	

Disponible en Shore A et D



Module Factory T12 uniquement disponible dans ces coloris

Disponible uniquement en Shore A (rigidité standard)



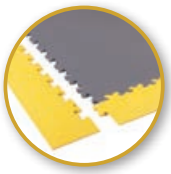

Rampes et angles disponibles dans tous les coloris.
Conditionnement : Sachet de 4 rampes simples OU Sachet de 4 rampes d'angles

Fiche Technique	Normes	Module Factory Heavy T12, X9 et X7	Module Factory AS et ESD
Abrasion	**EN 660-2**	Groupe P	Groupe P
Chaise à roulettes	**EN 425**	Aucun dommage	Aucun dommage
Poinçonnement rémanent	**EN 433**	< 0,10 mm	< 0,10 mm
Classement Feu	**EN 13501-1**	B_{fl}-s1 : très bon comportement au feu	B_{fl}-s1 : très bon comportement au feu
Résistance électrique	**EN 61340-4-1**	≤10^12 Ω	10^7 à 10^9 Ω
Glissance (Europe)	**EN13893**	Anti glisse DS	Anti glisse DS
Glissance (plan incliné)	**DIN 51130**	R10 (Heavy T12 : **R11**)	R10
Tenue à la lumière	**EN 20105**	7BWS / 5GSR : excellente (>100 ans)	
Classement CSTB	**P/MC**	X7 mm : P/M 4.2.1.4 - P/C 3.3.3.2.3.0.0.3.3	

* Roues rigides (polyamide, nylon,etc.) = collage obligatoire | Résistance maximum indicative et non contractuelle. Chaque environnement nécessite un diagnostic gratuit de notre part et un collage des dalles peut être préconisé. Collage obligatoire en cas de contact avec le soleil ou des températures <15°C et >25°C. Colle PU Bi-composante disponible sur demande. Les variations de températures peuvent légèrement rétracter (en cas de froid) ou dilater les dalles (en cas de chaleur) et laisser entrevoir les emboîtements. Ce phénomène est inhérent à la nature du PVC et n'est donc pas considéré comme un défaut de qualité. Le surplus de PU defender peut parfois entraîner de petites taches blanchâtres.

MODULE GARAGE

GARAGES, ATELIERS DE MÉCANIQUE, CONCESSIONS

Garages professionnels

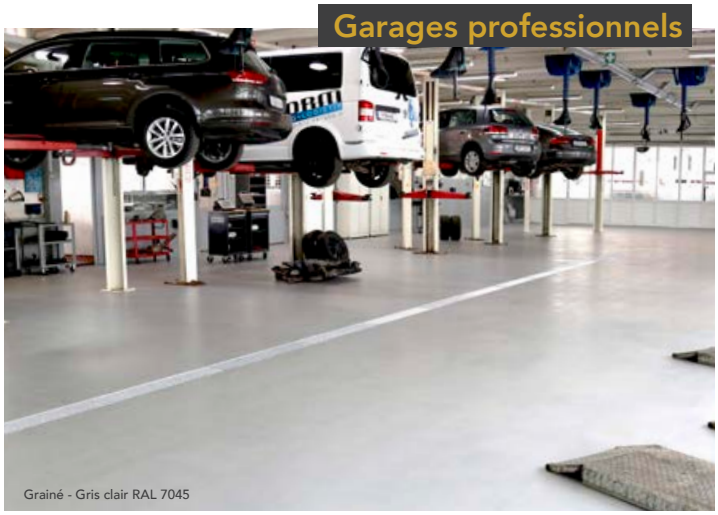

Grainé - Gris clair RAL 7045

Garages particuliers

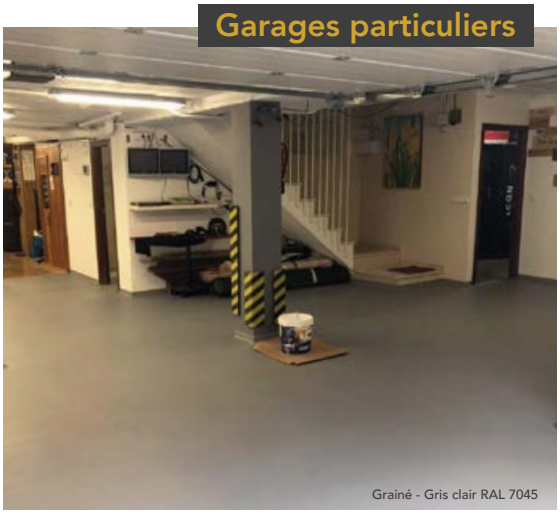

Grainé - Gris clair RAL 7045

Pas d'arrêt d'activité et pas de poussière.

Déboîter et remplacer une dalle endommagée ne prend que quelques minutes.



Grainé - Noir RAL 9004



Tôle larmée - Noir RAL 9004



Grainé - Noir RAL 9004 - Rouge RAL 3020

Finition antidérapante R10.

Peut couvrir des supports **non plans, humides et poussiéreux.**

2 FINITIONS POSSIBLES

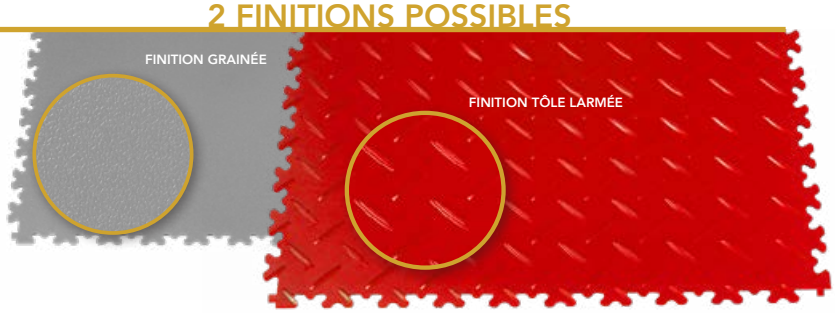



Tôle larmée - Gris clair RAL 7045

GARAGE PROFESSIONNEL

MODULE GARAGE 7mm

Résiste aux véhicules légers et lourds jusqu'à 4 tonnes**

GARAGE PARTICULIER

MODULE GARAGE 4mm

Résiste aux véhicules légers jusqu'à 2 tonnes**

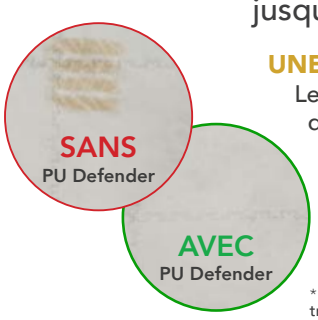

UNE PROTECTION RENFORCÉE

Le **traitement de surface PU Defender** protège la dalle des huiles de moteur, du liquide de frein, de l'essence et diminue la migration du caoutchouc*.

Nous conseillons très fortement l'utilisation du PU Defender dans les garages professionnels, ateliers, showrooms et espaces d'exposition.

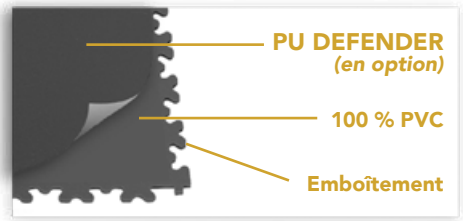

* Dans le cadre d'un contact prolongé des pneus avec les dalles (concessions, parkings, etc.), des marques de migration du caoutchouc peuvent apparaître. **Le traitement PU Defender réduit ces marques mais ne les supprime pas totalement en cas de stationnement prolongé.** Solutions recommandées : ✓Protéger avec du plexiglas au niveau du contact avec les roues, aux emplacements de stationnement fixe | ✓Prévoir des dalles de remplacement (commander 5-10% supplémentaires)

Description	Module Garage X7	Module Garage X4	Module Garage RECYCLÉ	
Épaisseur et dureté	7 mm Shore A 95	4 mm Shore A 95	7 mm Shore A 82	4 mm Shore A 82
Emboîtement	Queue d'aronde en forme de X			
Dimensions (mm)	500 x 500	500 x 500	500 x 500	500 x 500
Code article	MGAR7GR (grainé) ou MGAR7TL (tôle larmée)	MGAR4GR (grainé) ou MGAR4TL (tôle larmée)	MGAR7GR**RE** (grainé) ou MGAR7TL**RE** (tôle larmée)	MGAR4GR**RE** (grainé) ou MGAR4TL**RE** (tôle larmée)
Résistance maximum ** *(roues en caoutchouc et PU uniquement)*				
Chariot élévateur 4 roues :	jusqu'à 2,5 t.	avec collage total	avec collage total	avec collage total
Chariot élévateur 3 roues :	jusqu'à 1,5 t.	avec collage total	avec collage total	avec collage total
Transpalette manuel :	jusqu'à 1,5 t.	avec collage total	jusqu'à 1 t.	avec collage total
Transpalette électrique :	jusqu'à 1 t.	avec collage total	avec collage total	avec collage total
Véhicules lourds et légers :	jusqu'à 4 t.	jusqu'à 2 t.	jusqu'à 2 t.	jusqu'à 2 t.
Finitions (quadrillage au dos)	Grainé (Lisse) ou Tôle larmée			
Dalles et Poids au m²	4 dalles / 9,5 kg	4 dalles / 6 kg	4 dalles / 9,5 kg	4 dalles / 6 kg
Poids / dalle	2,37 kg	1,5 kg	2,37 kg	1,5 kg
Conditionnement Livraison sous 10 jours ouvrés, nous consulter pour commande > 300 m²	8 dalles / carton (2 m²)	12 dalles / carton (3 m²)	8 dalles / carton (2 m²)	12 dalles / carton (3 m²)

≈100% RECYCLÉ 100% RECYCLABLE

Disponible en 4mm et 7mm Shore A 82



Disponible en Shore A 95



Rampes et angles disponibles dans tous les coloris.
(Conditionnement : Sachet de 4 rampes simples OU Sachet de 4 rampes d'angles)

Fiche Technique	Normes	Module Garage X7	Module Garage X4
Abrasion	**EN 660-2**	Groupe P	Groupe P
Chaise à roulettes	**EN 425**	Aucun dommage	Aucun dommage
Poinçonnement rémanent	**EN 433**	< 0,10 mm	< 0,10 mm
Classement Feu	**EN 13501-1**	B_{fl}-s1 : très bon comportement au feu	B_{fl}-s1 : très bon comportement au feu
Résistance électrique	**EN 1081**	≤10^12 Ω	≤10^12 Ω
Glissance (Europe)	**EN13893**	Anti glisse DS	Anti glisse DS
Glissance (plan incliné)	**DIN 51130**	R10	R10
Résistance chimique	**EN 423**	Acide chlorhydrique. Éthanol : 96% Méthanol : 96%. Acide acétique 100%; Acide nitrique 100%, Acide sulfurique 69%, Acide chromique 98%, Toluène 40%, Acétone, Huile de moteur, Essence, Urine	
Tenue à la lumière	**EN 20105**	7BWS / 5GSR : excellente (>100 ans)	
Conductivité thermique	**ISO 8302**	0,3807m² K/W	0,218 m² K/W

** Résistance maximum indicative et non contractuelle. Chaque environnement nécessite un diagnostic gratuit de notre part et un collage des dalles peut être préconisé. Collage obligatoire en cas de contact avec le soleil ou des températures <15°C et >25°C. Collage des dalles obligatoire (colle polyuréthane bi-composante) autour des portes sectionnelles sur les premières rangées en fonction de l'ensoleillement. Colle PU Bi-composante disponible sur demande. Les variations de températures peuvent légèrement rétracter (en cas de froid) ou dilater les dalles (en cas de chaleur) et laisser entrevoir les emboîtements. Ce phénomène est inhérent à la nature du PVC et n'est donc pas considéré comme un défaut de qualité. Le surplus de PU defender peut parfois entraîner de petites taches blanchâtres.



MODULE RETAIL

ESPACES DE VENTE, COMMERCES, BUREAUX

L'activité peut continuer lors de l'installation des dalles.

Pas de dispersion de poussières.

≈100% RECYCLÉ
100%RECYCLABLE

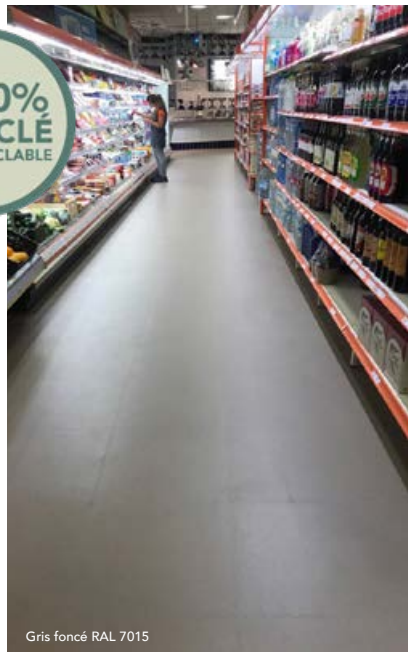
Gris foncé RAL 7015

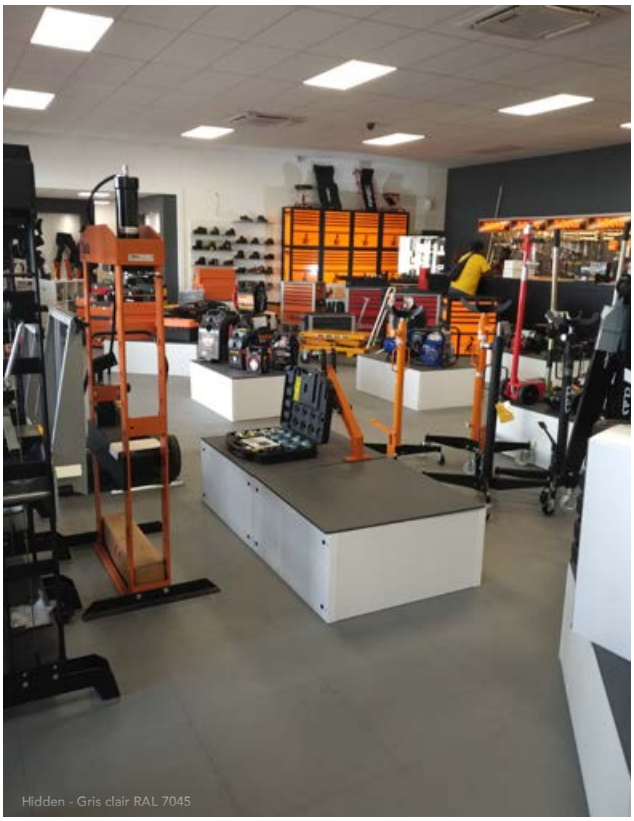
Hidden - Gris clair RAL 7045

Faciles à nettoyer et entretenir.

Réduction du **bruit ambiant**.

Isolent du froid et de l'humidité.


Hidden - Noir RAL 9004 - Rouge RAL 3020

Finition antidérapante R10.

Peut couvrir des supports **non plans, humides et poussiéreux.**



Recyclé - Gris foncé


Gris clair RAL 7045

MODULE RETAIL Hidden X5mm et X7mm
EMBOÎTEMENT MASQUÉ



MODULE RETAIL X5mm et X7mm
EMBOÎTEMENT PUZZLE



- Permet un trafic quotidien très intensif et résiste aux chutes d'objets lourds et de poids (salles de gym).
- En option, le **traitement de surface PU Defender** protège la dalle des taches et réduit l'adhérence de salissures.

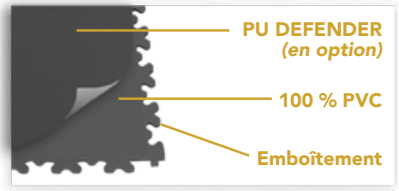

Description	Module Retail Hidden		Module Retail		Module Retail Hidden RECYCLÉ		Module Retail RECYCLÉ	
	X7	X5	X7	X5	X7	X5	X7	X5
Épaisseur et dureté	7 mm et 5 mm Shore A 95		7 mm et 5 mm Shore A 95		7 mm et 5 mm **Recyclé** Shore A 82			
Emboîtement	Emboîtement masqué		Queue d'aronde en forme de X		Emboîtement masqué		Queue d'aronde en forme de X	
Dimensions (mm)	500 x 500		500 x 500		500 x 500			
Code article	MRET7HI	MRET5HI	MRET7	MRET5	MRET7HI**RE**	MRET5HI**RE**	MRET7**RE**	MRET5**RE**
Résistance maximum ** *(roues en caoutchouc et PU uniquement)*								
Chariot élévateur 4 roues :	collage total	collage total	collage total jusqu'à 2,5 t.	collage total jusqu'à 2 t.	collage total	collage total	jusqu'à 1 t.	jusqu'à 1 t.
Chariot élévateur 3 roues :	collage total	collage total	jusqu'à 1,5 t.	collage total	collage total	collage total	collage total	collage total
Transpalette manuel :	collage total	collage total	jusqu'à 1,5 t.	jusqu'à 0,5 t.	collage total	collage total	jusqu'à 1 t.	jusqu'à 0,5 t.
Transpalette électrique :	collage total	collage total	collage total	collage total jusqu'à 1 t.	collage total	collage total	collage total	collage total
Véhicules lourds et légers :	véhicules légers jusqu'à 600 kg.	collage total	jusqu'à 2,5 t.	jusqu'à 2 t.	véhicules légers jusqu'à 600 kg.	collage total	jusqu'à 2 t.	jusqu'à 2 t.
Finition (quadrillage au dos)	Grainé (lisse)							
Dalles et Poids au m²	**7 mm** : 4 dalles / 9,5 kg - **5 mm** : 4 dalles / 8 kg							
Poids / dalle	**7 mm** : 2,37 kg - **5 mm** : 2 kg							
Conditionnement **Livraison sous 10 jours ouvrés, nous consulter pour commande > 300 m²**	**7 mm** : 8 dalles / carton (2 m²) **5 mm** : 10 dalles / carton (2,5 m²)							

Disponible en Shore A 82



Noir — Gris foncé

Disponible en Shore A 95



RAL 9004 — RAL 7015 — RAL 7045 — RAL 9003 — RAL 1020 — RAL 2009 — RAL 3020 — RAL 1018 — RAL 6005 — RAL 5005 — RAL 5003

Rampes et angles disponibles dans tous les coloris **(Lanières PVC disponibles en finition Retail Hidden par mètre linéaire en gris et noir).**
(Conditionnement : Sachet de 4 rampes simples OU Sachet de 4 rampes d'angles)

Fiche Technique	Normes	Module Retail Hidden X5 et X7	Module Retail X5 et X7
Abrasion	**EN 660-2**	Groupe P	Groupe P
Chaise à roulettes	**EN 425**	Aucun dommage	Aucun dommage
Poinçonnement rémanent	**EN 433**	< 0,10 mm	< 0,10 mm
Classement Feu	**EN 13501-1**	B_{fl}-s1 : très bon comportement au feu	B_{fl}-s1 : très bon comportement au feu
Résistance électrique	**EN 1081**	≤10^12 Ω	≤10^12 Ω
Glissance (Europe)	**EN13893**	Anti glisse DS	Anti glisse DS
Glissance (plan incliné)	**DIN 51130**	R10	R10
Résistance chimique	**EN 423**	Acide chlorhydrique. Éthanol : 96% Méthanol : 96%. Acide acétique 100%; Acide nitrique 100%, Acide sulfurique 69%, Acide chromique 98%, Toluène 40%, Acétone, Huile de moteur, Essence, Urine	
Tenue à la lumière	**EN 20105**	7BWS / 5GSR : excellente (>100 ans)	
Conductivité thermique	**ISO 8302**	0,3807 m² K/W	X5 = 0,285 m² K/W — X7 = 0,2719 m² K/W

** Résistance maximum indicative et non contractuelle. Chaque environnement nécessite un diagnostic gratuit de notre part et un collage des dalles peut être préconisé. Collage obligatoire en cas de contact avec le soleil ou des températures <15°C et >25°C. Colle PU Bi-composante disponible sur demande. Les variations de températures peuvent légèrement rétracter (en cas de froid) ou dilater les dalles (en cas de chaleur) et laisser entrevoir les emboîtements. Ce phénomène est inhérent à la nature du PVC et n'est donc pas considéré comme un défaut de qualité. Le surplus de PU defender peut parfois entraîner de petites taches blanchâtres.

MODULE DESIGN

GRANDE DISTRIBUTION, HYPER/SUPERMARCHÉS

>80% RECYCLÉ
100%RECYCLABLE

L'activité peut continuer lors de l'installation des dalles.

Pas de poussière.


Schiste (R11)

Diminution de 12 dB des bruits aériens. Isolent du froid et de l'humidité pour rendre la surface plus agréable.

Excellentes propriétés antidérapantes (jusqu'à R10) même si le sol est humide.

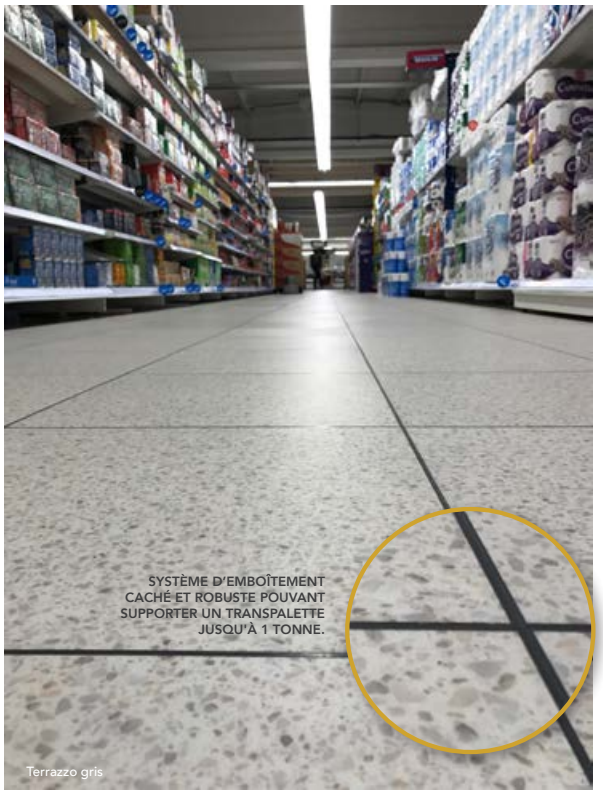

Terrazzo gris


Érable rustique


Granite


Marmetta Beige

Joints masqués : limite l'infiltration d'eau.

Peut couvrir des supports **non plans, humides et poussiéreux.**


Magma

NOUVELLE COLLECTION

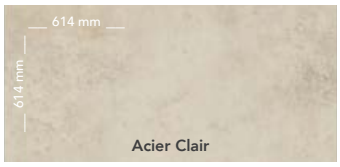

Acier Clair

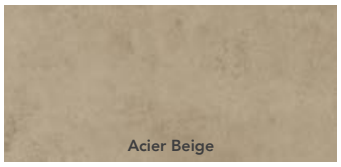
Acier Beige

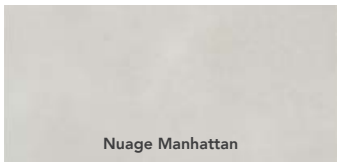
Nuage Manhattan

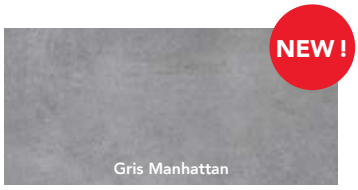

Gris Manhattan


Gris Lubéron

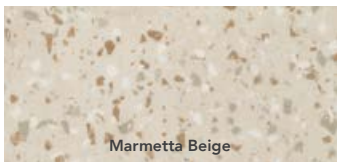
Marmetta Beige


Poussière Manhattan


Tempête Manhattan

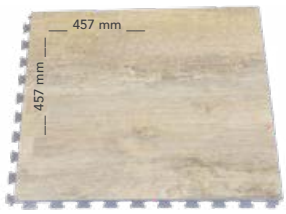

Frêne rustique


Érable rustique


Érable miel


Calcaire


Terrazzo crème

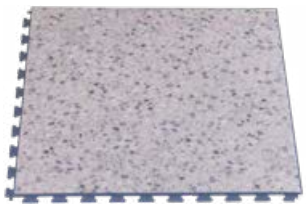
Terrazzo gris


Granite


Béton poli


Grès


Magma

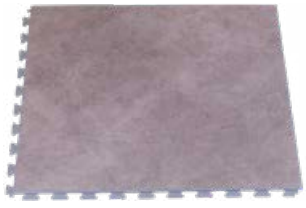
Schiste


Argile

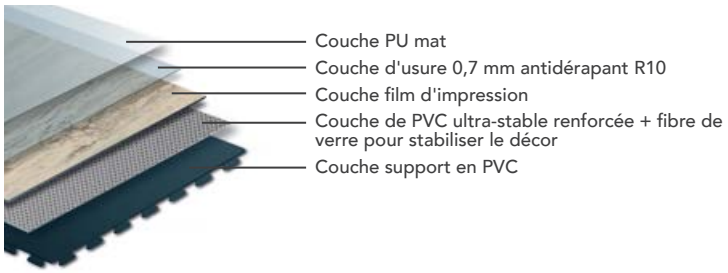

Grande stabilité dimensionnelle, revêtement hétérogène renforcé par une fibre de verre.

Description	Module Design	
Code article	MDES8	
Épaisseur et dureté	7,8 mm Shore A 92	
Emboîtement	Joints cachés	
Résistance maximum **	Transpalette jusqu'à 1 tonne (électrique ou manuel)	
Finition (quadrillage au dos)	PU Mat	
Dimensions (mm)	457 x 457	614 x 614
Dalles et Poids au m²	5 dalles / 12, kg	3 dalles / 13,5 kg
Poids / dalle	2,51 kg	4,5 kg
Conditionnement Livraison sous 10 jours ouvrés, nous consulter pour commande > 300 m²	5 dalles / carton (1,04 m²)	3 dalles / carton (1,13 m²)

Fiche Technique	Normes	Module Design
Abrasion	EN 660-2	Groupe P
Chaise à roulettes	EN 425	Aucun dommage
Poinçonnement rémanent	EN 433	0,06 mm
Classement Feu	EN 13501-1	Bfl-s1 : très bon comportement au feu
Résistance électrique	EN 1081	≤10^12 Ω
Glissance (Europe)	EN13893	Anti glisse DS
Glissance (plan incliné)	DIN 51130	R10
Tenue à la lumière	EN 20105	6-8 BWS : excellente
Conductivité thermique	ISO 8302	0,052 m² K/W
Absorption acoustique	ISO 140-8	12 dB

** Résistance maximum indicative et non contractuelle. Chaque environnement nécessite un diagnostic gratuit de notre part et un collage des dalles peut être préconisé. Collage obligatoire en cas de contact avec le soleil ou des températures <15°C et >25°C. Colle PU Bi-composante disponible sur demande.

RAMPES & ANGLES DISPONIBLES

MODULE *DECOR* HIDDEN 8mm
DALLES À EMBOÎTEMENTS CACHÉS

>85% RECYCLÉ
100% RECYCLABLE

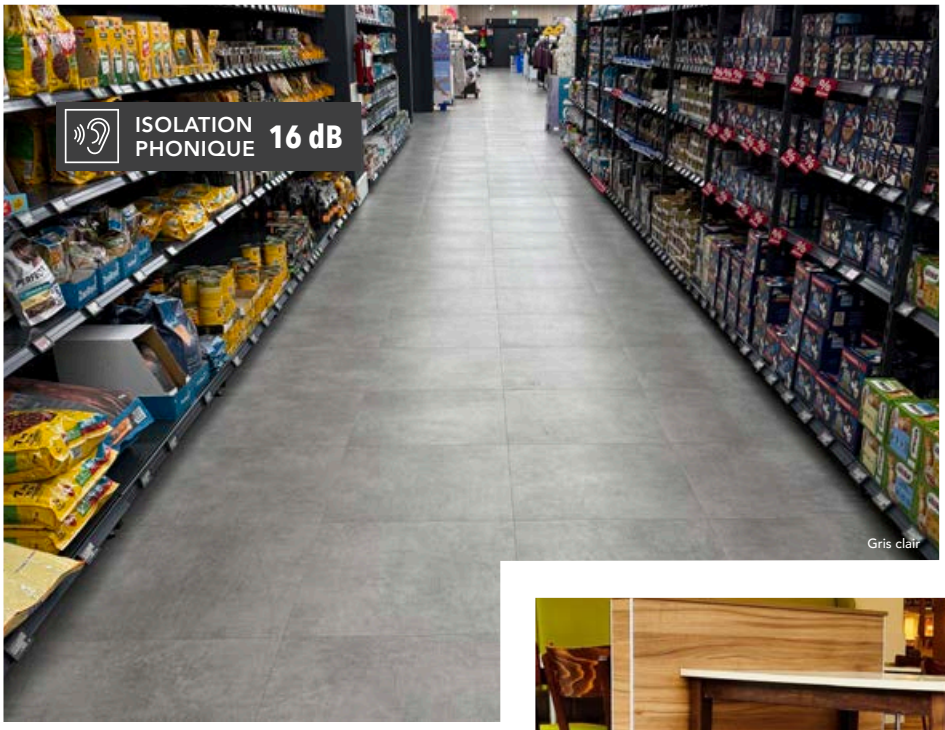

SOL TECHNIQUE, SANS COLLE, COMPATIBLE TOUS SUPPORTS, POUR USAGE INTENSIF

Joints masqués : limite l'infiltration d'eau.

Économies sur la préparation et les matériaux : pose directe sur carrelage, supports fissurés ou humides sans besoin de ragréage ou de primaire*.

Inutile de fermer votre point de vente : **pose flottante rapide sans interruption d'activité, sans colle.**





Résistance extrême aux charges lourdes, transpalettes, chariots… tout en offrant un confort de marche optimal.



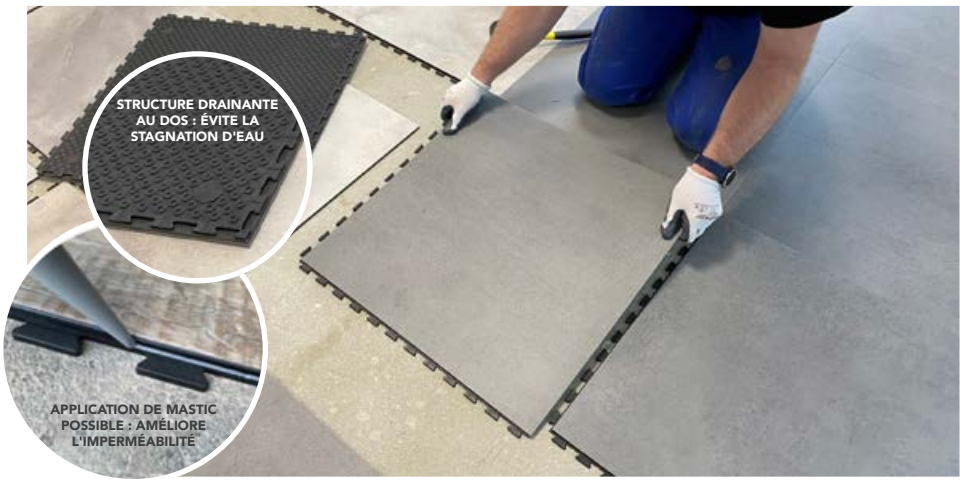

Un diagnostic préalable est obligatoire et déterminera si une préparation du support est nécessaire | photos non-contractuelles





Description	Module Decor Hidden 8
Code article	MDECHID8
Épaisseur	8,2 mm
Couche d'usure	0,70mm
Emboîtement *	Queue d'aronde en trapèze avec emboîtement caché
Résistance maximum **	Transpalette jusqu'à 1 tonne (électrique ou manuel)
Finition (structure drainante au dos)	PU Mat
Dimensions (mm) *	Dalles 610 x 610 mm Lames 610 x 305 mm
Poids / m²	11,5 kg
Conditionnement	à la dalle
Règles de service **Délai moyen constaté après la confirmation de la commande**	livraison sous 15 jours ouvrés Nous consulter pour commande > 100 m²

Fiche Technique	Normes	Module Decor Hidden 8
Chaise à roulettes	**EN 425**	Aucun dommage
Poinçonnement rémanent	**EN ISO 24343-1**	< 0,15 mm
Classement Feu	**EN 13501-1**	Bfl-s1 : très bon comportement au feu
Accumulation de charges électrostatiques	**EN 1815**	< 2kV
Glissance (Europe)	**EN13893**	Anti glisse DS
Glissance (plan incliné)	**DIN 51130**	R10
Tenue à la lumière	**EN 20105**	> 6
Chauffage au sol	**ISO 8302**	Compatible
Absorption acoustique	**ISO 140-8**	16 dB
Classement européen	**ISO 10582 :2010**	

* Un écartement entre les dalles (jusqu'à 1 mm) peut se produire selon les variations de température et certaines conditions d'utilisation : trafic intense, grande surface sans joints de dilatation, ou support irrégulier nécessitant une préparation préalable. ** Résistance maximum indicative et non contractuelle. Chaque environnement nécessite un diagnostic gratuit de notre part et un collage des dalles peut être préconisé. Collage obligatoire en cas de contact avec le soleil ou des températures <15°C et >25°C. Colle PU Bi-composante disponible sur demande. Les dalles décor pierre et décor bois ne sont pas directement compatibles en raison de légères variations dimensionnelles. L'association de ces deux finitions nécessite une découpe et un collage.



Structure en nid d'abeille pour drainer l'eau et éviter la moisissure

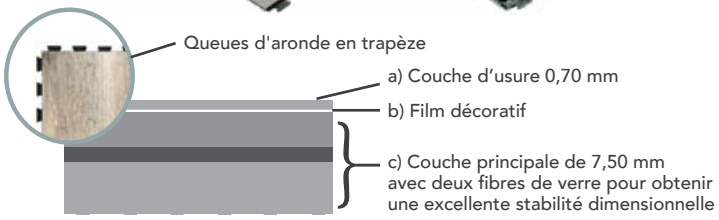

610 mm

610 mm





610 mm

305 mm



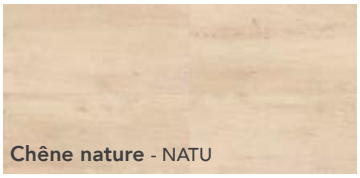





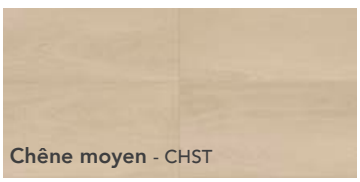











photos non-contractuelles

MODULE DECOR LOCK
DALLES À EMBOÎTEMENT

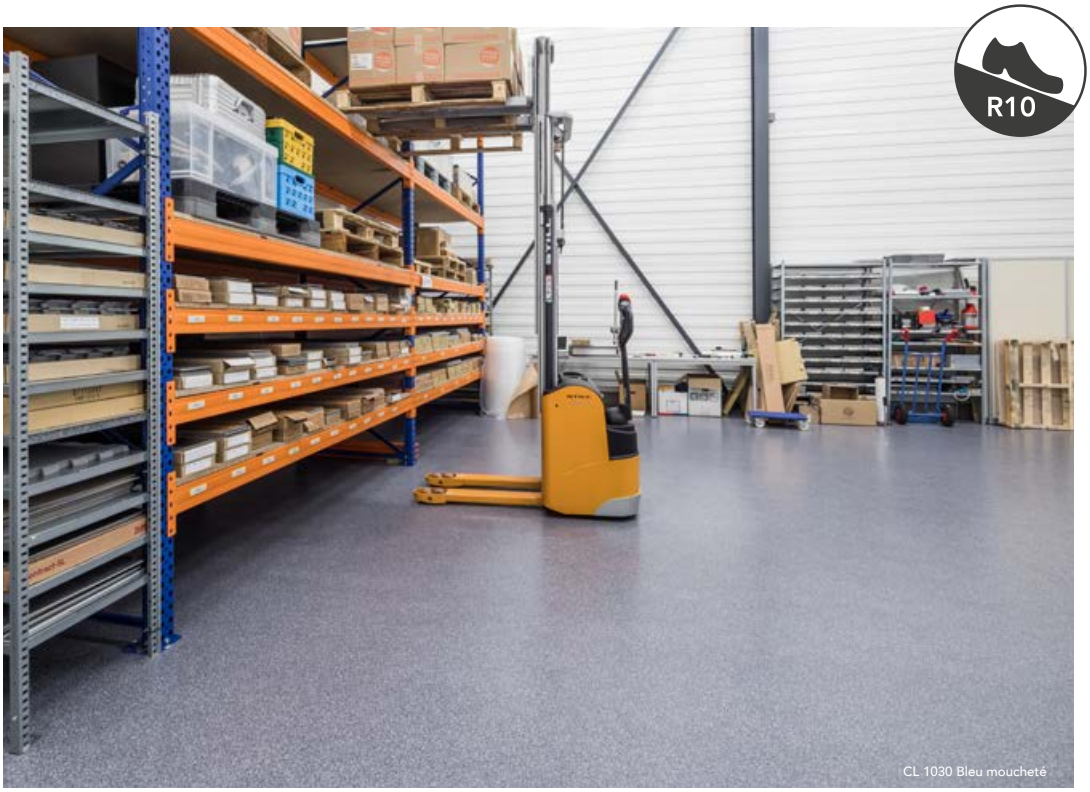



Son système d'emboîtement par queue d'aronde permet une installation rapide, sans colle et sans arrêt de votre activité, car modularité rime avec flexibilité !

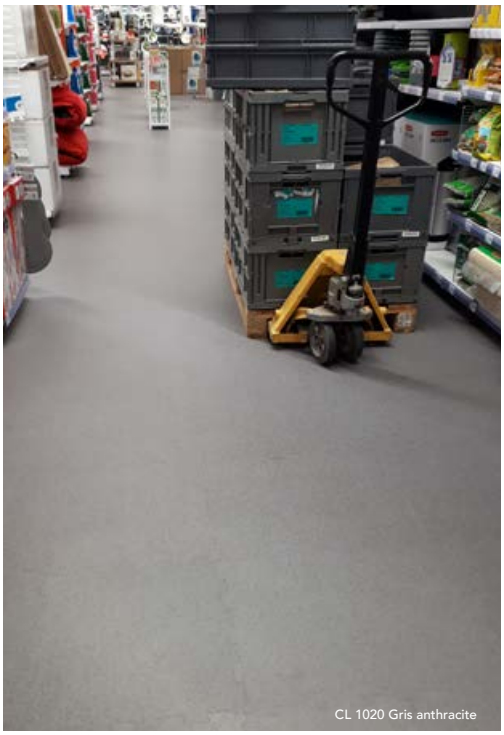

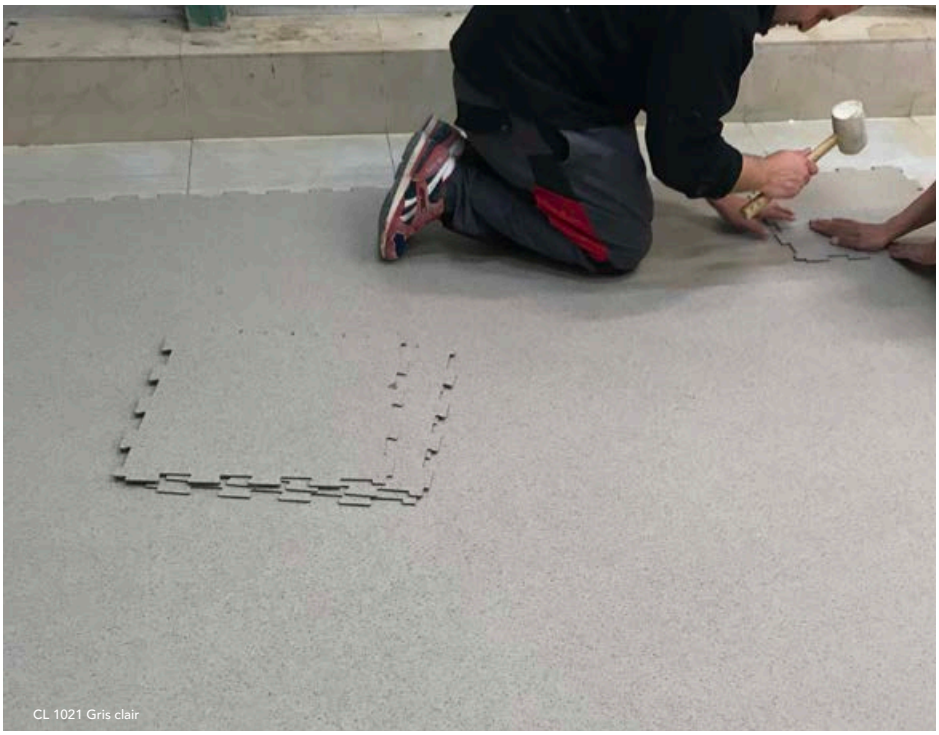

photos non-contractuelles

Composition de la gamme MODULE *DECOR* Lock :

Revêtement de sol emboîtable pour les zones de très fort trafic piétonnier, il est fortement recommandé de coller les zones de trafic roulant ainsi que celles exposées au soleil ou à la chaleur.

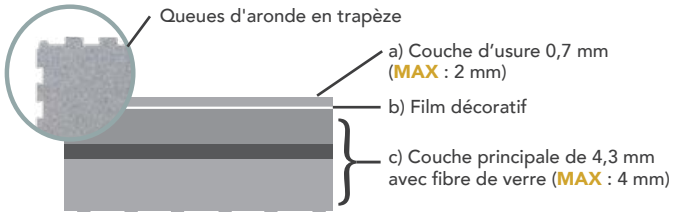

Description	Module Decor Lock	Module Decor Lock MAX
Code article	MDEC5LO	MDEC6LO
Épaisseur et dureté	5 mm	6 mm
Emboîtement	Queue d'aronde en trapèze	
Résistance maximum ** *(roues en caoutchouc uniquement)*		MAX
Chariot élévateur 4 roues :	jusqu'à 2 t.	jusqu'à 2,5 t.
Chariot élévateur 3 roues :	x	jusqu'à 1,5 t.
Transpalette manuel :	avec colle jusqu'à 0,5 t.	jusqu'à 1,5 t.
Transpalette électrique :	avec colle	jusqu'à 1 t.
Véhicules lourds et légers :	trafic lourd avec colle	jusqu'à 2,5 t.
Finition (sans quadrillage au dos)	PU Mat	
Dimensions (mm)	Dalles 457,2 x 457,2 mm	Dalles 610 x 610 mm
Poids / m²	8 kg	10,8 kg
Conditionnement	10 dalles / carton (2,09 m²)	à la dalle
Règles de service **Délai moyen constaté après la confirmation de la commande**	livraison sous 5 jours ouvrés* / Nous consulter pour commande > 300 m²	

Fiche Technique	Normes	Module Decor Lock
Abrasion	**EN 660-2**	Groupe P
Chaise à roulettes	**EN 425**	Aucun dommage
Poinçonnement rémanent	**EN 433**	< 0,10 mm
Classement Feu	**EN 13501-1**	Bfl-s1 : très bon comportement au feu
Résistance électrique	**EN 1081**	≤10^10 Ω
Accumulation de charges électrostatiques	**EN 1815**	2kV
Glissance (Europe)	**EN13893**	Anti glisse DS
Glissance (plan incliné)	**DIN 51130**	R10
Résistance chimique	**EN 423**	>6 BWS : Très bon
Tenue à la lumière	**EN 20105**	7BWS / 5GSR : excellente (>100 ans)
Chauffage au sol	**ISO 8302**	Compatible
Absorption acoustique	**ISO 140-8**	12 dB **MAX** : 9 dB
Classement européen	**ISO 10582 :2010**	

** Résistance maximum indicative et non contractuelle. Chaque environnement nécessite un diagnostic gratuit de notre part et un collage des dalles peut être préconisé. Collage obligatoire en cas de contact avec le soleil ou des températures <15°C et >25°C. Colle PU Bi-composante disponible sur demande.

457,2 mm

457,2 mm


CL 1001 Ardoise


CL 1003 Anthracite


CL 1060 Pierre marbrée


CL 1030 Bleu moucheté

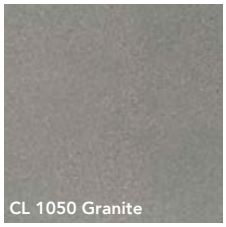
CL 1050 Granite


CL 1061 Pierre rosée


CL 1020 Gris anthracite


CL 1021 Gris clair


CL 1051 Granite brun

Gris blanc

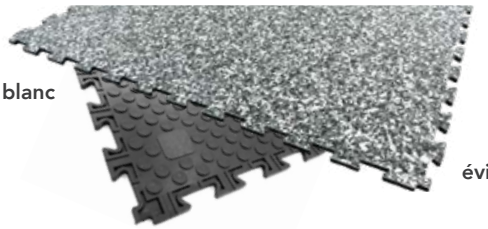

Structure en nid d'abeille pour drainer l'eau et éviter la moisissure

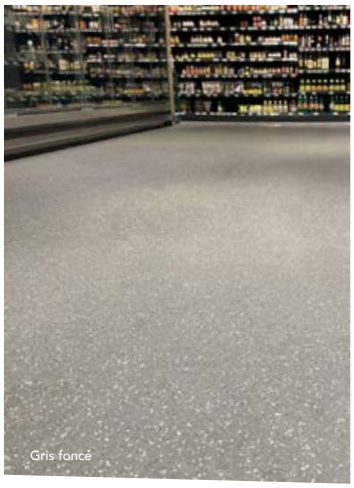
Gris foncé

MODULE *DECOR* LOCK MAX

610mm

610 mm


Carbone

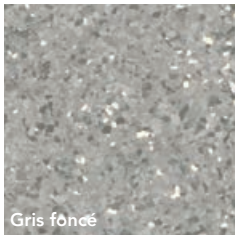
Gris foncé

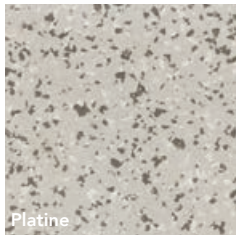
Platine


Gris

NEW !


Anthracite uni


Noir uni

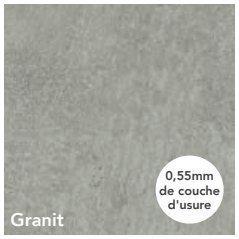
0,55mm de couche d'usure
Granit

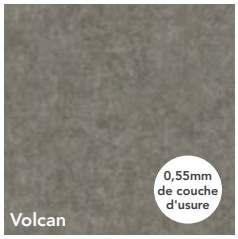
0,55mm de couche d'usure
Volcan

MODULE DECOR CLIC
LAMES ET DALLES CLIPSABLES
avec sous couche intégrée


FIUME


FIUME lames XS - bâtons rompus


MEMEL

Des décors imitation pierre ou bois intégrant une sous couche acoustique au dos de 18 dB bénéficiant d'une stabilité hors du commun grâce à son système de clic 2G à plat.



DANTZIG


CAIRO


BANGALORE

Composition de la gamme MODULE DECOR Clic :

Revêtement de sol emboîtable pour les zones de très fort trafic piétonnier.

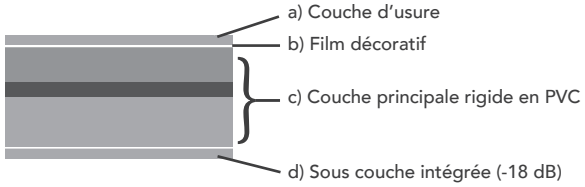

photos non-contractuelles

Description	Module Decor Clic 40	Module Decor Clic 55
Code article	MDEC5CL40	MDEC5CL55
Épaisseur et dureté	5 mm et 0,40 mm	6 mm et 0,55 mm
Emboîtement	Clic "2G" à plat	
Résistance maximum **	Usage commercial modéré (Classe 32)	Usage commercial intensif (Classe 33)
Sous-couche	Intégrée	
Finition	PU Mat (sans quadrillage au dos)	
Dimensions (mm)	Lames : 181 x 1220 mm Lames XS : 126 x 630 mm Dalles : 310 x 600 mm	Lames : 181 x 1220 mm Dalles : 470 x 900 mm
Poids / m²	8 420 g/m²	9 600 g/m²
Conditionnement	10 lames / carton (2,20 m²) 28 lames XS / carton (2,22 m²) 10 dalles / carton (1,86 m²)	10 lames / carton (2,20 m²) 5 dalles / carton (2,11 m²)
Couleurs disponibles	15 (lames) / 5 (dalles)	16 (lames) / 6 (dalles)
Règles de service *Délai moyen constaté après la confirmation de la commande	livraison sous 5 jours ouvrés* / Nous consulter pour commande > 300 m²	

** Résistance maximum indicative et non contractuelle. Chaque environnement nécessite un diagnostic gratuit de notre part et un collage des dalles peut être préconisé. Collage obligatoire en cas de contact avec le soleil ou des températures <15°C et >25°C. Colle PU Bi-composante disponible sur demande.

Fiche Technique	Normes	Module Decor Clic 40	Module Decor Clic 55
Abrasion	EN 660-2	Groupe T	
Chaise à roulettes	ISO 4918	25 000 cycles (aucun dommage)	
Poinçonnement rémanent	EN ISO 24343-1	< 0,20 mm	< 0,15 mm
Classement Feu	EN 13501-1	Bfl-s1 : très bon comportement au feu	
Accumulation de charges électrostatiques	EN 1815	< 2kV (antistatique)	
Glissance (Europe)	EN 13893	≥ 0,30° (Anti glisse DS)	
Glissance (plan incliné)	DIN 51130	R10	
Résistance chimique	ISO 26987	Bonne	
Tenue à la lumière	EN ISO 105-B02	> 6 degrés	
Chauffage au sol	EN 12524	> 27 °C (maximum)	
Absorption acoustique	EN ISO 717-2	20 dB	18 dB
Classement européen	ISO 10582 :2010		

MODULE DECOR Clic 55 181 x 1220 mm



MODULE DECOR Clic 55 470 x 900 mm

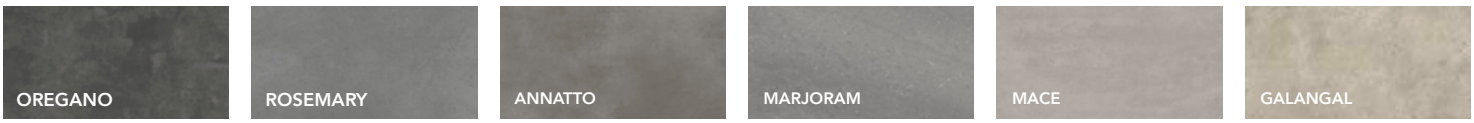

MODULE DECOR Clic 40 181 x 1220 mm (et lames XS - bâtons rompus : 126 x 630 mm)



MODULE DECOR Clic 40 310 x 600 mm



MODULE FLOORS

QUELQUES GÉNÉRALITÉS SUR L'INSTALLATION D'UN SOL MODULE FLOORS

- La température minimum d'installation doit être **supérieure à 15° Celsius.**
- Laisser un **minimum de 5 mm** de dilatation (1 mm par mètre de sol) **entre le sol et tout point fixe.**
- **Ne pas essayer d'installer le sol immédiatement** après la livraison, il doit s'acclimater à la température ambiante de la pièce avant l'installation. Nous recommandons **un minimum de 24h** avant de débuter mais cela dépendra de la température ambiante.
- Plus il fait chaud et plus le sol va s'acclimater rapidement. Si les délais sont serrés, nous recommandons de **partager les palettes en petits tas** afin d'accélérer le processus.

QUELS OUTILS POUR INSTALLER VOTRE SOL MODULE FLOORS * ?
LE TRIO GAGNANT :



Le massicot
pour des découpes propres.



Le cutter
pour contourner les obstacles.



Et
un maillet !

**Hors gamme Module Decor*

LA FINITION CE N'EST PAS ACCESSOIRE !

Rampes et angles de finition disponibles pour chaque couleur des gammes Module Factory, Garage, Retail et option print.

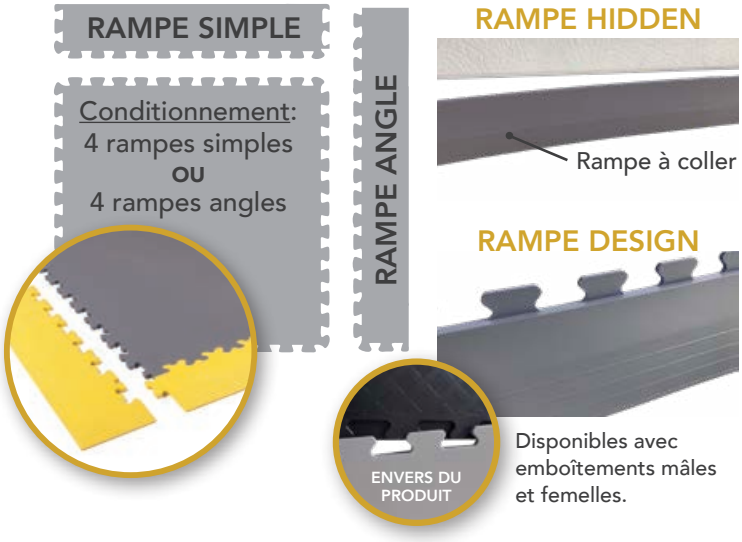

Plinthe en plastique à coller 2,5m
(dimensions en mm)

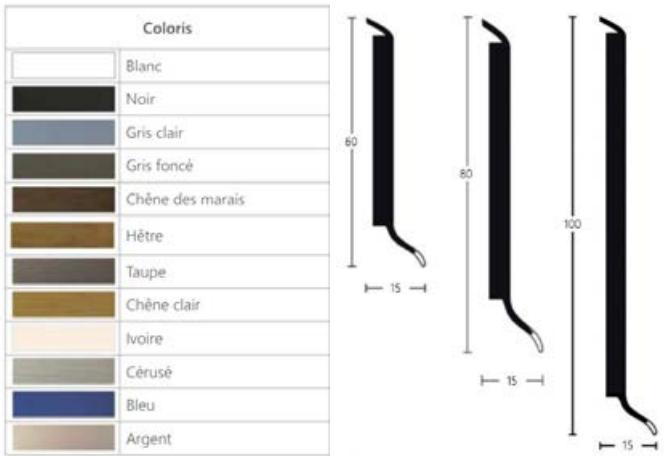

Pour en savoir plus, consultez les notices d'installation de chacune de nos collections !

QUAND FAUT-IL COLLER ?



MODULE GARAGE

Entrée / Porte sectionnelle
= ENCOLLER

Exposition au soleil
ou à la chaleur
= ENCOLLER

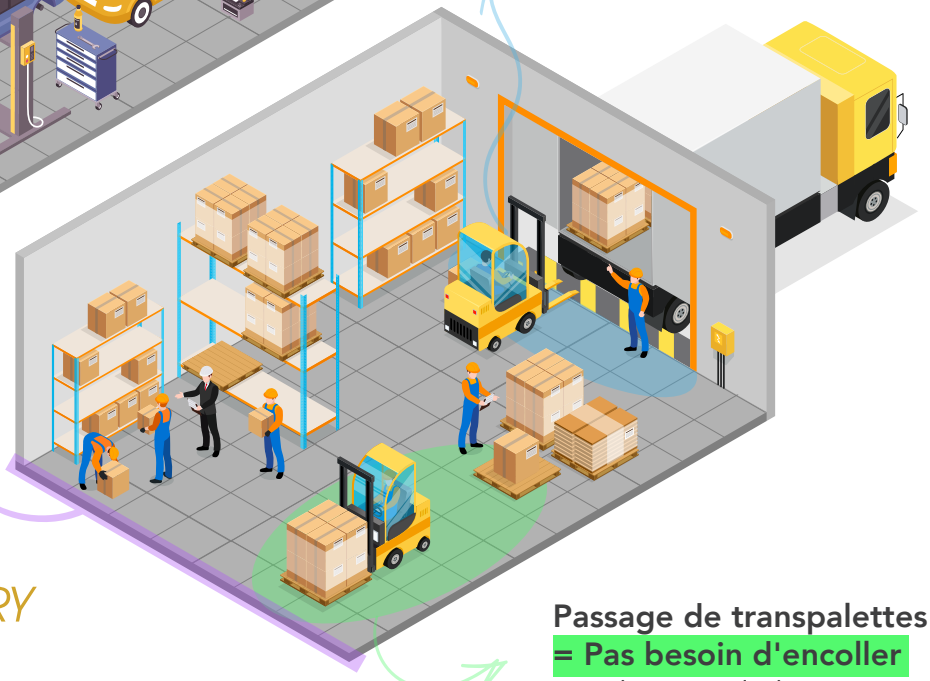

Laisser un joint
de dilatation
périphérique de
5 mm minimum

MODULE FACTORY

Passage de transpalettes
= Pas besoin d'encoller
si utilisation de la gamme
MODULE FACTORY

Zones soumises à de grandes projections d'eau = ENCOLLER

Pour les zones à encoller : utiliser une colle PU bi-composante préconisée en fonction du type de support. Peut venir en **recouvrement sur des surfaces amiantées.**

DANS QUELS CAS LE TRAITEMENT DE SURFACE PU DEFENDER EST-IL PRÉCONISÉ ?

- **Pour réduire la migration du caoutchouc des pneus :** certaines roues en caoutchouc peuvent tacher la dalle, c'est une réaction chimique qui se produit entre l'anti-oxydant utilisé dans certains caoutchoucs et les plastifiants du PVC. La marque qui se forme devient marron.*
- **Pour protéger la dalle des produits chimiques.**
- **Et plus généralement, pour un entretien plus facile, le PU DEFENDER réduit l'adhérence des salissures.**

* Dans le cadre d'un contact prolongé des pneus avec les dalles (concessions, parkings, etc.), des marques de migration du caoutchouc peuvent apparaître. **Le traitement PU Defender réduit ces marques mais ne les supprime pas totalement en cas de stationnement prolongé.**
Solutions recommandées : ✓ Protéger avec du plexiglas au niveau du contact avec les roues, aux emplacements de stationnement fixe | ✓ Prévoir des dalles de remplacement (commander 5-10% supplémentaires)

IMPRESSION PERSONNALISÉE

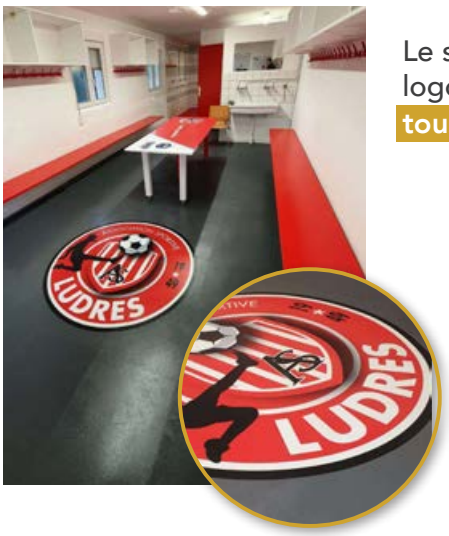

Le support de communication idéal :
logos, fresques, tapis,
tous les formats sont possibles.

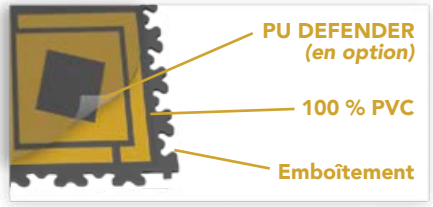

Impression sur demande des pictogrammes INRS (avertissement, incendie, interdiction, obligation, secours), nous consulter.

Protection de l'impression
grâce au traitement de surface PU Defender.



BANDES & STICKERS DE MARQUAGE



Disponibles en rouleaux :
50mm x 30m | 75mm x 30m | 100mm x 30m

- PVC industriel de 1mm
- Bords biseautés
- Garantie 3 ans



Formes, pieds, jonctions, chiffres, lettres





DÉGRAISSANT DISPERSANT MULTI-USAGES AU RICIN DESTRUCTEUR D'ODEURS POUR L'ESSENCE ET LE GAZOLE



MODULE *CLEANER VG*

C'est un **destructeur d'odeurs** particulièrement performant **sur l'urine, le poisson, l'essence et le gazole**. Mais aussi sur les encres à l'eau, le vin, la Bétadine et la graisse.

Conditionnement :

5 litres - minimum de commande carton de 4x5 litres

1 litre - minimum de commande carton de 12x1 litre

GAMME VERTE

MODE D'EMPLOI

1. Utiliser dilué de 1 à 10 % : augmenter la concentration pour des travaux difficiles.
2. Pulvériser soit manuellement soit par lavage mécanisé.
3. Laisser agir quelques instants et procéder à un rinçage.

UN ESSAI PRÉALABLE AVANT UTILISATION EST RECOMMANDÉ

Actifs d'origine végétale et matières premières **facilement biodégradables** et à l'**impact écologique optimisé**. Elaborée et formulée dans le **respect total de l'utilisateur.**

afaq ISO 9001 Qualité AFNOR CERTIFICATION

Compatible avec toutes nos gammes Module Floors.

MODULE FITNESS

SOLS POUR ENVIRONNEMENTS SPORTIFS

Les pneus usagés retrouvent la forme !

Nos sols en caoutchouc incorporent un haut pourcentage de matériaux recyclés dans leur fabrication.

CLASSIC
X6, X8 et X10mm



MAX
X15, X20, X30 et X40mm



DECOR
X7mm

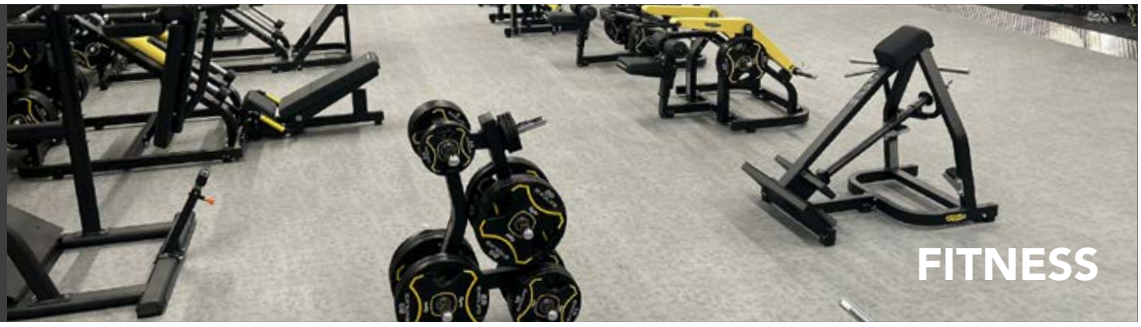



GAZON
X16mm

MODULE FITNESS CLASSIC
X6, X8 et X10mm

ESPACES FITNESS OU ZONES CARDIO

>80% RECYCLÉ
100%RECYCLABLE

Excellentes caractéristiques phoniques

Réduction de 17 dB du son d'ambiance pour les dalles 8mm.



HAUT POURCENTAGE DE MATÉRIAUX RECYCLÉS DANS LEUR FABRICATION (> 80 %).

Haute résistance à l'usure et aux chocs

Peu d'entretien nécessaire : Un aspirateur puissant et un balai microfibre humide suffisent !



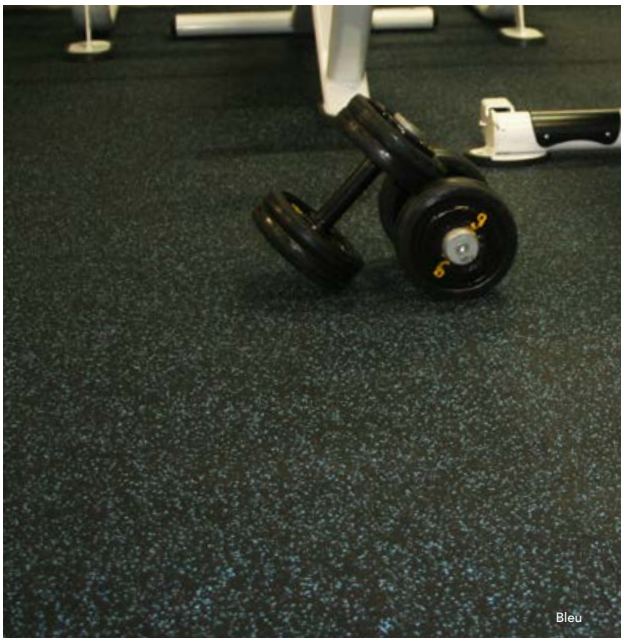



Disponible dans les formats :
- **dalle 50x50cm**
- **dalle 100x100cm (en production spéciale)**
- **rouleau à coller de 1,25 x 10 m (12,50 m²)**

Le grand format est à privilégier pour les salles de Fitness et de danse ou toute zone supportant des courses et arrêts à répétition. Un collage peut être nécessaire à la colle PU bi-composante.

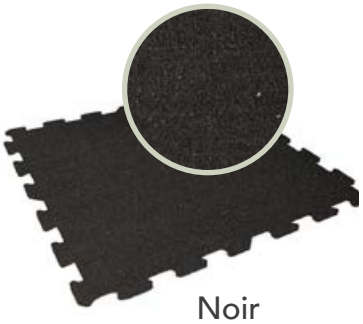

Noir

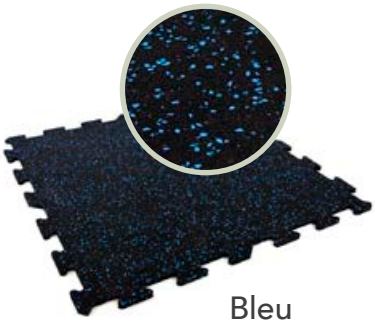

Bleu

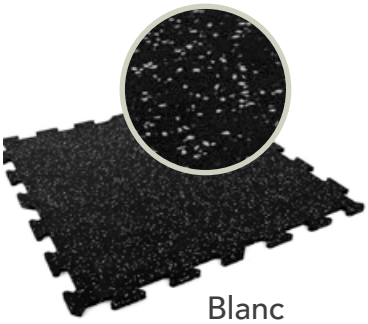

Blanc

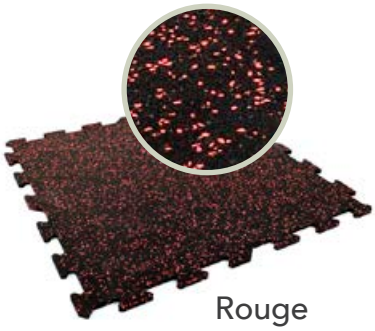

Rouge

Autres couleurs de paillettes disponibles sur demande : Gris RAL 7037, Jaune RAL 1012, Vert RAL 6017 et plus encore.



Rouge



Rouge

Description	Normes	Module Fitness CLASSIC X6	Module Fitness CLASSIC X8	Module Fitness CLASSIC X10
Épaisseur	**EN 428**	6 mm	8 mm	10 mm
Dimensions (mm)*	**EN 426**	500x500 ou 1000x1000	500x500 ou 1000x1000	500x500 ou 1000x1000
Code article		MFIT6	MFIT8	MFIT10
Poids	**EN 430**	6 kg/m²	8 kg/m²	11,2 kg/m²
Poinçonnement	**DIN 53960**	0,07mm	0,07mm	0,07mm
Absorption acoustique	**ISO 140**	15 dB	17 dB	-
Glissance (plan incliné)	**DIN 51130**	R10	R10	R10
Classement Feu	**EN 13501-1**	E_{fl}	E_{fl} **(C_{fl}-s2 sur demande - blanc et bleu en stock)**	E_{fl}
Dureté	**DIN 53505**	60 shore A	60 shore A	64 shore A
Conditionnement		conditionnement à la dalle		disponible sur demande - conditionnement à la dalle

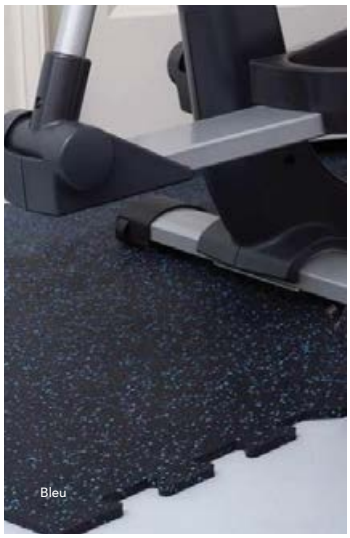

Bleu

TRIEZ RÉEMPLOYEZ RECYCLEZ

ecovadis

*** Disponible en rouleaux de 1,25 x 10 m (12,50 m²)**, à fixer avec de la colle PU bi-composante. Recommandé pour les salles de fitness, de danse ou toute zone nécessitant un revêtement capable de supporter des courses et arrêts répétés. Lors du processus de recyclage, les granulés recyclés peuvent contenir des traces d'acier ou d'autres métaux. Ces traces ne présentent aucun danger pour l'utilisation du produit.



Blanc

CONSEIL IMPORTANT : vérifiez impérativement le classement feu de votre local avant de commander. La collection est disponible sur demande en classement C_{fl}-s2 ***(blanc et bleu en stock en 8mm).***
En cas de doute, contactez-nous.



MODULE *FITNESS* DECOR X7mm

ESPACES FITNESS OU ZONES CARDIO


Ocre

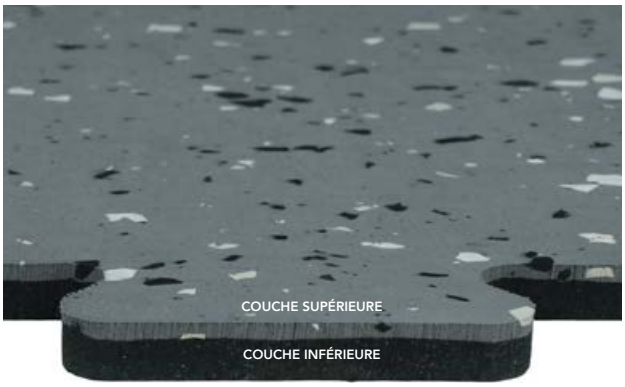


Béton

Fabriquée à partir de caoutchouc vierge et constituée de deux couches solidaires, **Module Fitness Decor combine performance, confort et sécurité.**


Sable



Violet

→ Sa technologie de co-vulcanisation garantit une liaison parfaite entre la couche supérieure (colorée, résistante et antidérapante) et la couche inférieure (noire, absorbante et amortissante).

Gamme polyvalente : idéale pour les zones de poids libres, cardio, training fonctionnel, cours collectifs.


Gris uni



Description	Normes	Module Fitness DECOR X7
Épaisseur	EN 428	7 mm
Dimensions (mm)	EN 426	1000x1000
Code article		MFITDEC7
Classification d'usage	EN ISO 10874	Usage commercial intensif
Poids	EN 430	10,5 kg/m²
Résistance aux chocs	EN 1517	Pas de fissures ou déformations
Stabilité dimensionnelle	EN ISO 23999	± 0,3 %
Flexibilité	EN ISO 24344	Conforme
Résistance à l'abrasion	ISO 4649 (DIN)	150 mm³ (exigence : 250 mm³)
Absorption acoustique	ISO 10140	15 dB
Glissance	EN 13036-4	80 – 110
Classement Feu	EN 13501-1	C_{fl}-s2 *(option B_{fl}-s1 disponible)*
Dureté	ISO 48-4	78° ShA (exigence : ≥ 75° ShA)
Conditionnement		conditionnement à la dalle


Gris foncé

CONSEIL IMPORTANT : vérifiez impérativement le classement feu de votre local avant de commander. En cas de doute, contactez-nous.


Noir

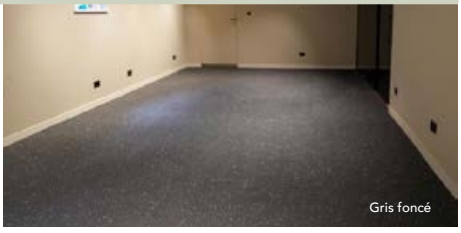
Gris foncé

MODULE FITNESS MAX
X15, X20, X30 et X40mm

MUSCULATION ET ENTRAÎNEMENTS INTENSIFS

Haute résistance aux chocs

Sa forte densité sécurise un éventuel rebond d'objets lourds comme des poids ou des haltères et dure dans le temps.

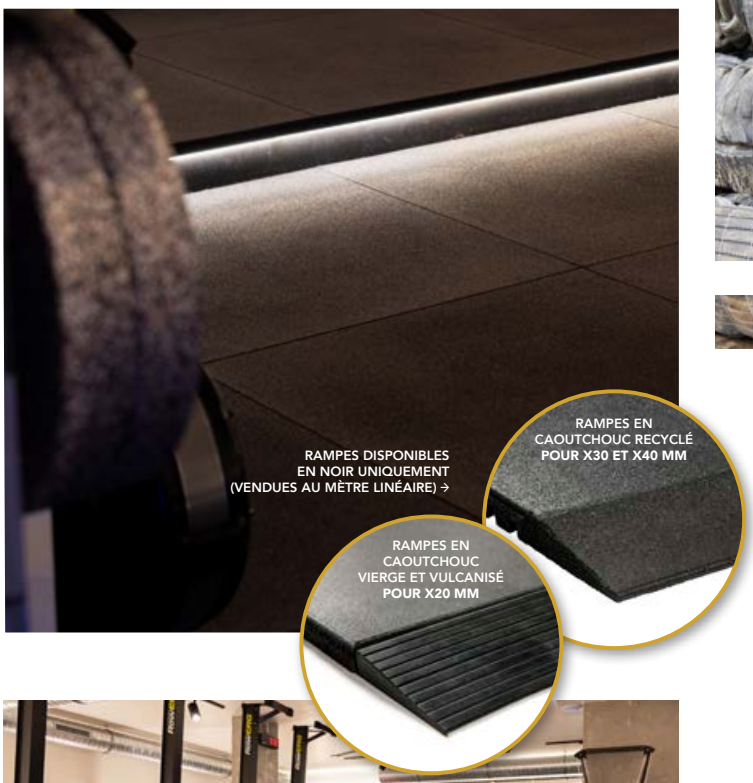

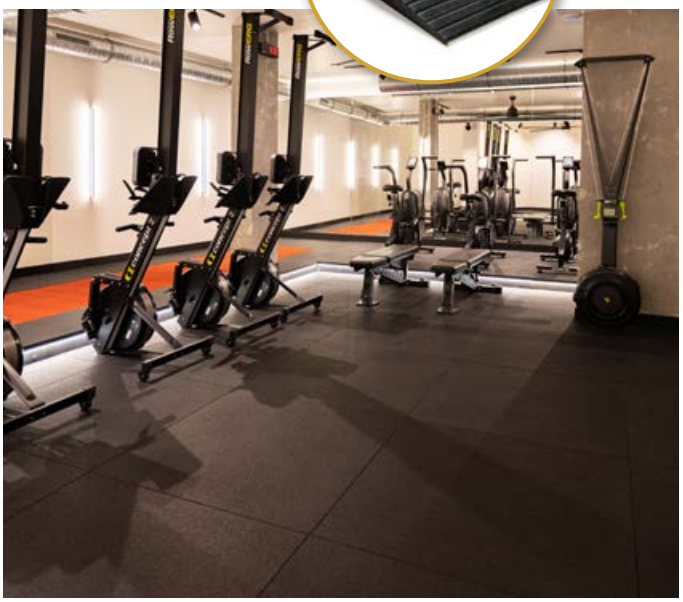



Isolation acoustique, absorption des vibrations, amortissement des chocs et permet également le passage de câble sous la dalle.

Idéal pour les environnements urbains densément peuplés comme une salle de sport située dans un bâtiment à usage mixte (habitation, bureaux).

- **X15mm** : zone d'haltères jusqu'à 50 kg
- **X20mm** : zone d'haltères jusqu'à 100 kg
- **X30mm** : zone d'haltères jusqu'à 150 kg + meilleure absorption des vibrations
- **X40mm** : zone d'haltères jusqu'à 100 kg + meilleure absorption acoustique



HAUTE RÉSISTANCE À L'USURE ET AUX CHOCS

Description	Normes	Module Fitness MAX X15	Module Fitness MAX X20	Module Fitness MAX X30	Module Fitness MAX X40
Épaisseur	EN 428	15mm	20mm	30mm	40mm
Dimensions (mm)*	EN 426	- bord à bord : 1000 x 1000 - emboîtement puzzle : 1000 x 1000 - emboîtement plug par le dessous : 600x600 | 1200x600 | 1200x1200		- bord à bord : 1000 x 1000 - emboîtement plug par le dessous : 600x600 | 1200x600 | 1200x1200	1000 x 1000 en bord à bord uniquement
Code article		MFIT15 | MFIT15PZ	MFIT20 | MFIT20PZ	MFIT30	MFIT40
Poids*	EN 430	13,5 kg/m²	17,5 kg/m²	25 kg/m²	29 kg/m²
Classement Feu	EN 13501-1	E_{fl} (**C_{fl}-s1 et B_{fl}-s1 sur demande**)	E_{fl} (**C_{fl}-s1 et B_{fl}-s1 sur demande**)	E_{fl} (**C_{fl}-s1 et B_{fl}-s1 sur demande**)	E_{fl} (**C_{fl}-s1 et B_{fl}-s1 sur demande**)
Conditionnement		conditionnement à la dalle			
Couleurs		**Noir** en stock | **Rouge**, **Vert** ou **Gris** sur demande			

Rampes disponibles en **caoutchouc recyclé pour X30 et X40 mm** et en **caoutchouc vierge et vulcanisé pour X20 mm**. | *les changements de température peuvent entraîner une variation de +/- 2% de la taille des dalles et de +/- 8% de leur épaisseur. Lors du processus de recyclage, les granulés recyclés peuvent contenir des traces d'acier ou d'autres métaux. Ces traces ne présentent aucun danger pour l'utilisation du produit.

Coloris Module Fitness MAX X15, X20, X30 et X40 :

Colorisation du caoutchouc recyclé noir SBR. Couleurs et photos non contractuelles. Fluctuation possible de teintes entre les dalles et les fabrications. Si couleurs RAL, nous contacter.


Noir


Rouge

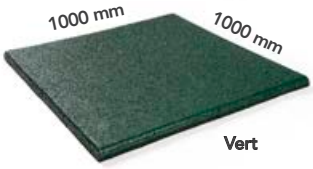

Vert


Gris

Également disponible en **emboîtement puzzle** dans tous les coloris, en X15 et X20mm

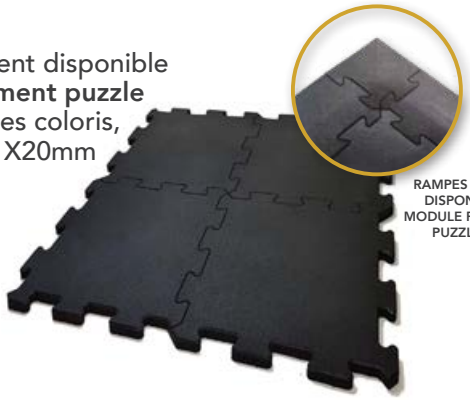



Également disponible en **emboîtement plug par dessous** dans tous les coloris en X15, X20 et X30mm

Colle à caoutchouc : Nous conseillons de coller les dalles entre elles (pas au sol) ainsi que les rampes avec de la colle à caoutchouc. Les dalles caoutchouc et le support doivent être secs. En fonction de l'humidité, attendre 24h avant de marcher sur les dalles. Un tube de colle vous permet d'installer environ 5-7m².

Important : En cas de source de soleil (baie vitrée, velux, etc.), le collage de la dalle sur le sol est obligatoire avec de la colle PU bi-composante. Bien vérifier la compatibilité et la consommation du support avec la marque de colle retenue. En cas de doutes, ne pas hésiter à demander une validation technique de la part du fabricant de colle.

CONSEIL IMPORTANT : vérifiez impérativement le classement feu de votre local avant de commander. La collection est disponible sur demande en classement B_{fl}-s1 et C_{fl}-s1. En cas de doute, contactez-nous.



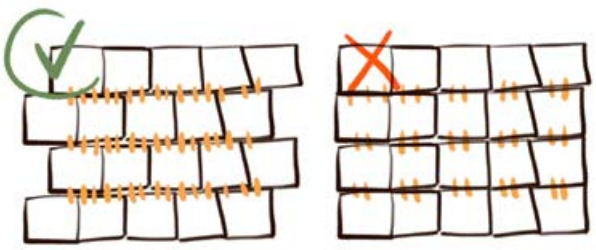

MODULE GAZON

SUPRATRAIL 16 mm

NEW !

POUSSÉE DE TRAÎNEAU, ENTRAÎNEMENT FONCTIONNEL, CORPS LIBRE, USAGE INTENSIF

Un gazon technique **pensé pour les zones d'entraînement** : **16 mm d'épaisseur et ~81 000 points/m² pour une glisse régulière.**

Non inflammable (Cfl-s1)

Sans bactéries et non toxique.


Supratrail 16 ACTIVE


Supratrail 16 MEGA

SUPRATRAIL 16 mm MEGA


Supratrail 16 MEGA


Supratrail 16 MEGA

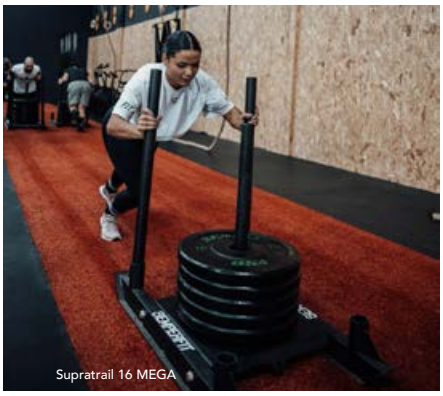
Supratrail 16 MEGA

SUPRATRAIL 16 mm ACTIVE


Supratrail 16 ACTIVE - Noir


Supratrail 16 ACTIVE - Bleu



Supratrail 16 ACTIVE - Noir

Blanc



Gris



Brique



Noir



Vert



Rouge



Bleu

Supratrail 16 ACTIVE : toutes couleurs et combinaisons sur demande.
(Marquages, graduations et logo personnalisables)

Un équilibre idéal entre adhérence et glisse pour les exercices de poussée et de traction.

Description	Supratrail 16 MEGA	Supratrail 16 ACTIVE
Épaisseur	16 mm (± 5 %)	
Points par m²	~81 000	
Largeur standard (mm)	2 000 mm	
Poids	2 750 g/m²	
Dimensions	Personnalisables selon la demande du client	
Coloris	7 couleurs unies : vert, rouge, noir, gris, brique, blanc, bleu	7 couleurs : vert, rouge, noir, gris, brique, blanc, bleu
Personnalisation	–	Marquages, graduations et logo, adaptés au design et au caractère de chaque espace

Fiche Technique	Normes	Supratrail 16 MEGA & ACTIVE
Réaction au feu	**EN 13501-1**	Cfl-s1 : non inflammable
Hygiène	**ASTM G 21:2013**	Sans bactéries
Toxicité	**EN 71-3**	Non toxique
Stabilité UV	**UNE-EN 20105-A02**	> échelle 3
Perméabilité	**UNE-EN 12616:2014**	32,5 l/min/m²

Fiche technique indicative et non contractuelle. Dimensions personnalisables selon la demande du client. Le SUPRATRAIL 16 ACTIVE peut être personnalisé dans n'importe quelle couleur et combinaison, s'adaptant au design et au caractère de chaque espace. Tolérance d'épaisseur : ± 5 %.



Associez-le aux dalles Module Fitness MAX : piste de traîneau en gazon d'un côté, zone haltères et poids libres de l'autre, pour un espace d'entraînement complet.



CONSEILS DE POSE ET D'ENTRETIEN

INSTALLATION DES DALLES

Votre support doit être plan, sec et sans résidus d'anciens revêtements ou de colle. Nous vous conseillons de commencer par créer un **plan de calepinage** de votre zone sur papier afin de vous permettre de gagner du temps et de réduire au maximum les déchets de coupe. Prenez en compte une **perte à la coupe de 5-10%**, en fonction de la surface et du nombre d'obstacles ou de cloisons, il faut prévoir 1 mm de dilatation par mètre le long des murs et obstacles, avec un minimum de 5 mm.



L'installation des dalles se fait **sans collage au sol** de manière simple et rapide sur une surface plane, sèche, ferme, propre et sans saleté à une température comprise entre 17°C et 25°C sauf changements brusques de températures et chaleur >25°C ou exposition au soleil : dans ce cas-là, le collage de la dalle sur le sol est obligatoire avec de la colle PU bi-composante *(Bien vérifier la compatibilité du support et la consommation avec la marque de colle retenue. En cas de doutes, ne pas hésiter à demander une validation technique de la part du fabricant de colle*).

Il est important de **stocker le sol dans le local 24 heures avant son installation**. Pour les dalles en caoutchouc (Module Fitness et Fitness MAX), les changements de température peuvent entraîner une variation de +/- 2% de la taille des dalles à cause de l'allongement et du rétrécissement du caoutchouc. Pour ce qui est de l'épaisseur, la variation est de +/- 8%. Même lors de l'installation, ne jamais rouler sur le sol avec des engins de manutention comme un transpalette ou un chariot élévateur.

Module Fitness MAX uniquement : nous conseillons de coller les dalles entre elles (pas au sol) ainsi que les rampes avec de la colle à caoutchouc. Pour plus de stabilité, nous recommandons une pose **en quinconce**.

ENTRETIEN DU SOL

Pour assurer un cycle de vie prolongé à votre sol Module Fitness, il est important de **procéder à un entretien régulier**. L'utilisation de tapis d'entrée aidera à maîtriser la quantité de saletés et de poussière introduite dans le local. Le nettoyage journalier se fera avec un **aspirateur** puissant afin d'enlever la poussière et les débris accumulés.

L'étape suivante sera le nettoyage à l'aide



d'un ***balai micro fibre humide***

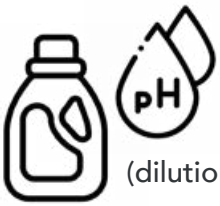

(dilution 50:1)

et d'un ***détergent au pH neutre***



ATTENTION

(**ne jamais jeter d'eau directement sur le sol**)

Pour un nettoyage optimal, il est conseillé de repasser sur la zone nettoyée avec un balai micro fibre légèrement humidifié à l'eau propre non savonneuse. L'utilisation d'une auto-laveuse est possible.

MODULE FLOORS Outdoor

SOLS POUR EXTÉRIEURS

Nos sols extérieurs ont une caractéristique commune : un drainage rapide de l'eau afin de sécuriser la marche.

AIR
X18mm



SOLID
Nid d'abeille

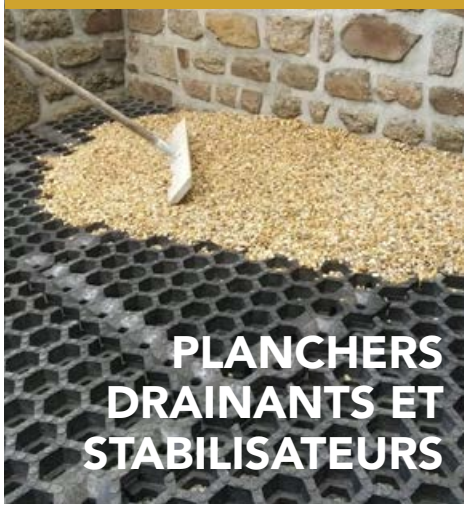

BOARD
12, 27 et 40mm



KIDZ et KIDZ AQUA



PISCINE
10mm



MODULE BOARD
X12mm, X27mm et 40mm

STOCKAGES, ENTREPÔTS AGRICOLES

≈100% RECYCLÉ
100% RECYCLABLE

Résiste à des charges très lourdes,
des camions, des machines et des voitures.
Facile à installer et à déplacer.


Module Board X40


Module Board X27


Module Board X40

Fixation entre les plaques, protège, stabilise
les sols temporairement ou durablement.



Rampes biseautées à clipser
Longueur : 51 cm
Largeur : 11 cm
Modèle : Mâle et Femelle

MODULE BOARD X12mm

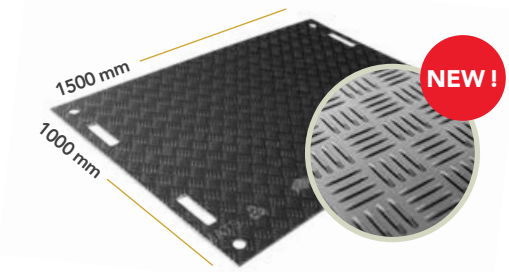

MODULE BOARD X27mm

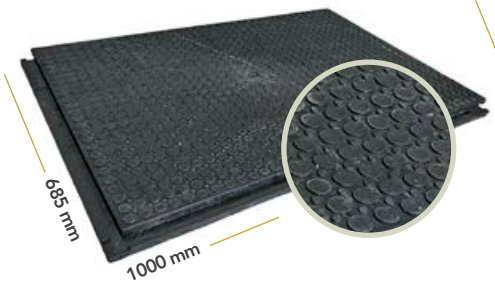

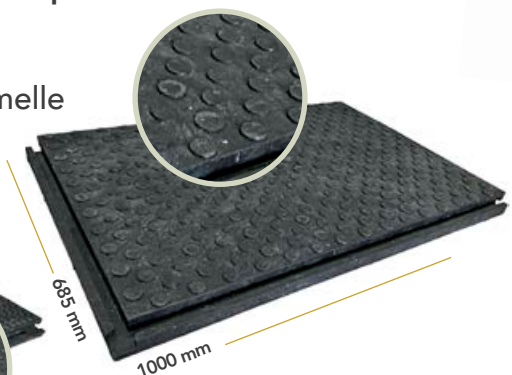

MODULE BOARD X40mm

MODULE BOARD DRAINAGE

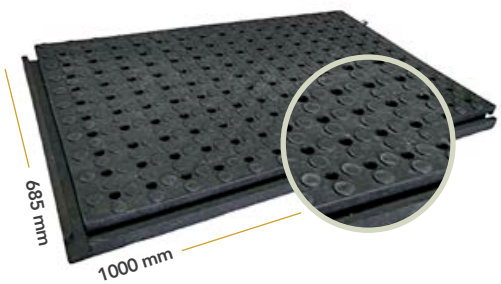

DALLES STABILISATRICES OU DRAINANTES

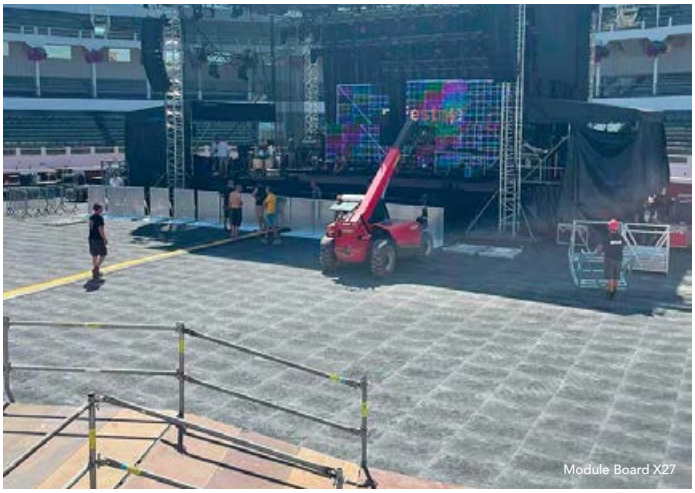
Module Board X27

UN SOL SOLIDE ET FLEXIBLE EN PVC 100% RECYCLÉ ET FABRIQUÉ EN FRANCE


Module Board X40

Pratiques, résistantes et compatibles avec tous types de sols abîmés ou irréguliers, ces plaques de roulage permettent de protéger le support existant. Les dalles s'emboîtent entre elles et ne nécessitent ni colle, ni outil de fixation. **Cette solution est totalement amovible et permet une installation et un démontage rapides, sans interruption de l'activité.**

Fiche Technique	Normes	Module Board X12 Recyclé	Module Board X27 Recyclé	Module Board X40 Recyclé	Module Board DRAINAGE Recyclé	
Épaisseur	**EN 428**	12 mm	27 mm	40 mm	27mm	40 mm
Code article		MBOA12	MBOA27	MBOA40	MBOA27-DR	MBOA40-DR
Composition		PEHD haute densité 100% recyclé	PVC 100% recyclé	PVC 100% recyclé	PVC 100% recyclé	
Diamètres ronds en surface		Texture tole larmée Connecteurs disponibles sur demande	20 mm et 8 mm 	28 mm 	20 mm (diamètre des trous d'évacuation : 20 mm) 	
Dimensions (mm)	**EN 426**	1500 x 1000 Dilatation : 2 mm/m, à prévoir à la pose	1000 x 685 mm (0,685 m²)	1000 x 685 mm (0,685 m²)	1000 x 685 mm (0,685 m²)	
Poids	**EN 430**	10,67 kg/m² (16 kg/dalle)	24,8 kg/m² (17 kg/dalle)	36,5 kg/m² (25 kg/dalle)	24 kg/m² (16,5 kg/dalle)	36,5 kg/m² (25 kg/dalle)
Résistance maximum *		jusqu'à 30 t./m²	jusqu'à 20 t./m²	jusqu'à 40 t./m²	jusqu'à 15 t./m²	jusqu'à 35 t./m²
Résistance au feu	**NF EN ISO 9239-1 / 11925-2.**	Non classé : matériau inflammable	Bonne résistance au feu	Bonne résistance au feu	Bonne résistance au feu	
Couleurs		Noir	Noir	Noir	Noir	Noir

* Résistance maximum indicative et non contractuelle.
En raison du processus de recyclage, des différences de couleur et de texture sont susceptibles d'apparaître, ainsi que de petits points blancs. Il est important de noter que ces différences sont à prévoir. Des variations de dimensions (+/-3%) sont également possibles.

TRIEZ RÉEMPLOYEZ RECYCLEZ

FABRIQUÉ EN FRANCE


Module Board DRAINAGE X40



Module Board X12

MODULE AIR X18mm

GARAGES, ATELIERS, TERRASSES ET PLAGES DE PISCINE

1ÈRE DALLE CLIPSABLE TRIANGULAIRE DU MARCHÉ.



Haute résistance : fabrication en **Polypropylène résistant aux UV.**

Excellentes propriétés anti-dérapantes pieds chaussés et pieds nus.

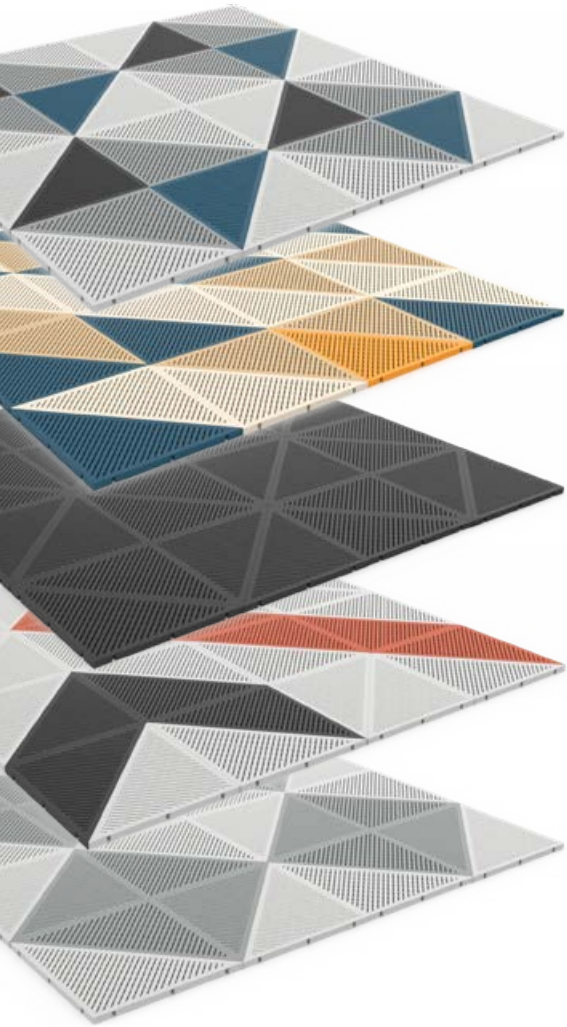

Une multitude de graphismes possibles en fonction de vos besoins : monochrome, damier, zébra, marquage, signalétique etc.



Chaque sous-ensemble de **deux triangles (le carré) peut s'assembler**, offrant ainsi une infinité de motifs et déclinaisons graphiques.

COMMENT DÉCLIPSER LES DALLES ?

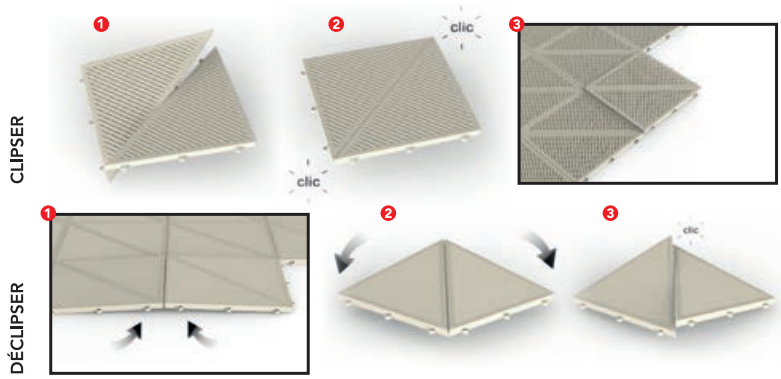

ESTHÉTIQUE, RÉSISTANTE, SIMPLE ET RAPIDE À POSER

- Se pose **sans colle, sans joint, ni enduit !**
- Les dalles peuvent être installées **sur des sols de mauvaise qualité.**
- Les découpes se font à **la scie circulaire ou la scie sauteuse.**
- **Pas d'arrêt de votre activité.** Installation très rapide : **environ 100m²/jour et par personne.**
- Les dalles **résistent aux hydrocarbures et autres substances chimiques.**
- **Dalles teintées dans la masse** : les couleurs restent durables dans le temps.
- Un **simple coup de chiffon ou de serpillère** suffira pour nettoyer.

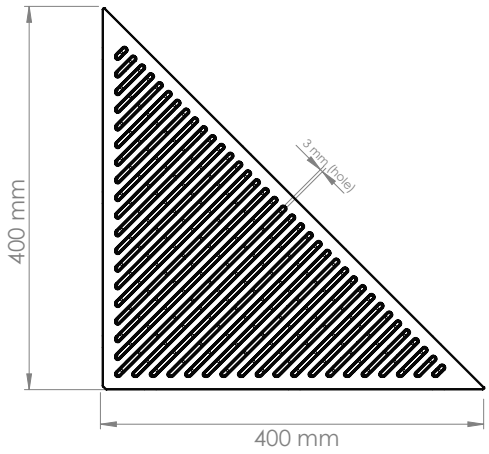

10 COLORIS DISPONIBLES

Rampes et angles disponibles dans tous les coloris

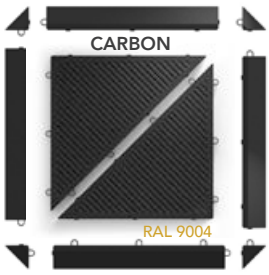



Fiche Technique	Normes	Module Air X18
Épaisseur	**EN 428**	18mm
Dimensions (mm)	**EN 426**	400 x 400
Code article		MAIR18
Poids	**EN 430**	0,7 kg/dalle - 4,2 kg/m²
Composition	**ISO 2076**	Copolymère polypropylène stabilisé aux UV Respectueux de l'environnement et recyclable
Glissance pieds nus	**DIN 51097**	C : haute résistance au glissement dans des conditions humides
Glissance pieds chaussés	**DIN 51130**	R9 (9,4°) : Adhérence normale, proche de R10 (10°)
Classement Feu	**EN ISO 11925-2**	E_{fl}
Résistance chimique		Non poreux Résiste aux huiles et acides
Stabilité aux UV		Prévient la dégradation des dalles sous les rayons du soleil
Conditionnement et règles de service **Délai moyen constaté après la confirmation de commande = livraison sous 10 jours ouvrés**	**EN 427**	6 dalles (12 triangles) 0,96 m² = 4,2 kg Palette = 96 m² = 425 kg Dim 1150 x 1150 x 1800mm

NOIR RECYCLÉ

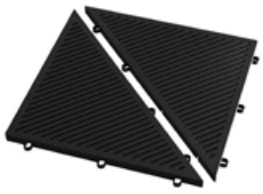

Cette gamme est également disponible en polypropylène RECYCLÉ *(coloris noir uniquement)*

Les dalles recyclées ont une odeur qui n'est pas dangereuse pour la santé. Couleurs et photos non contractuelles : elles peuvent varier d'une fabrication à l'autre et peuvent présenter des imperfections liées au recyclage.

ESPACES EXTÉRIEURS

Usage PROFESSIONNEL



Usage RÉSIDENTIEL

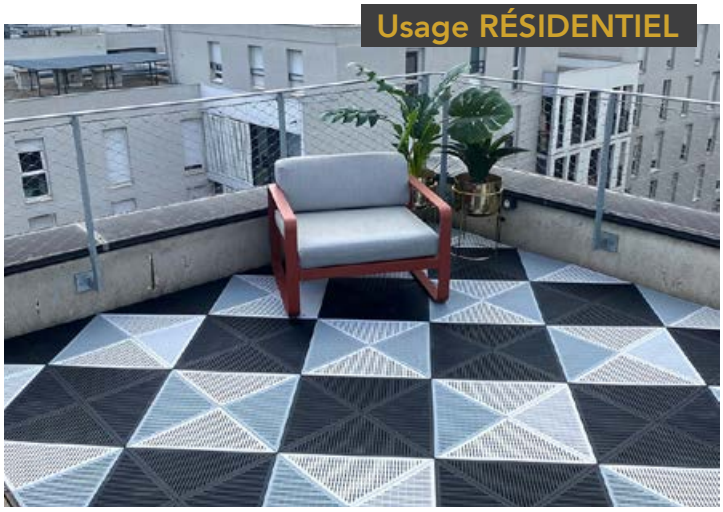



Conçu pour les espaces extérieurs : terrasses, patios, plages de piscine, balcons...

Idéal pour les zones exposées à la pluie et à l'humidité.

En forme de triangles symétriques, les dalles peuvent se poser dans tous les sens.



Vous pouvez composer des damiers géométriques mais aussi des graphismes plus libres et contemporains.



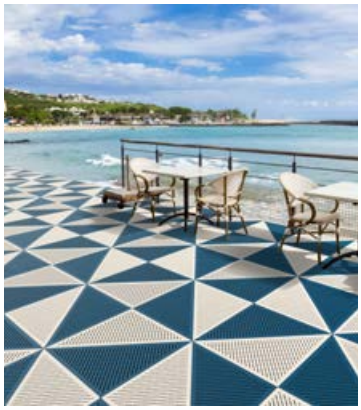

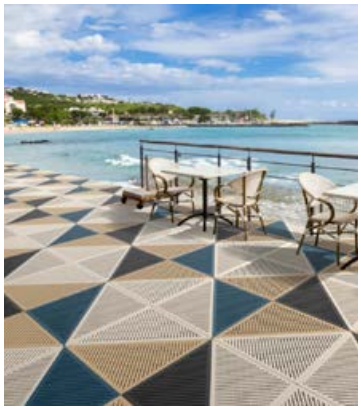

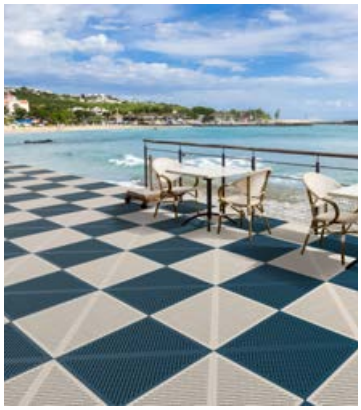

Le panel de couleurs de base permet d'accroître le champ des possibles.

GARAGES ET ATELIERS

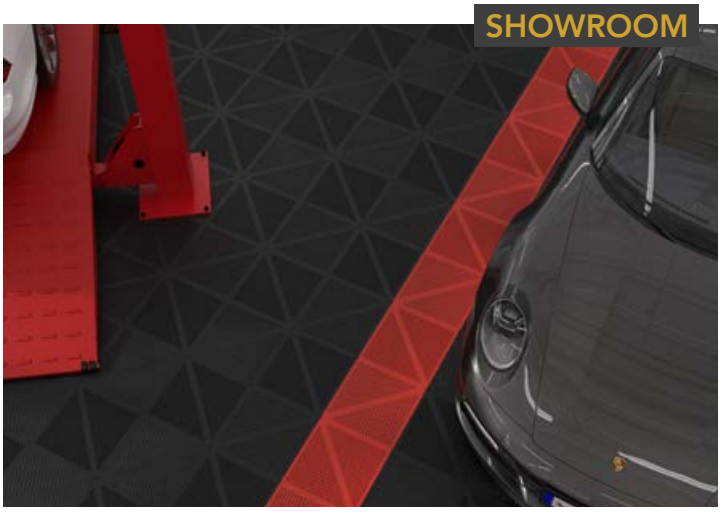
SHOWROOM


Garage PARTICULIER

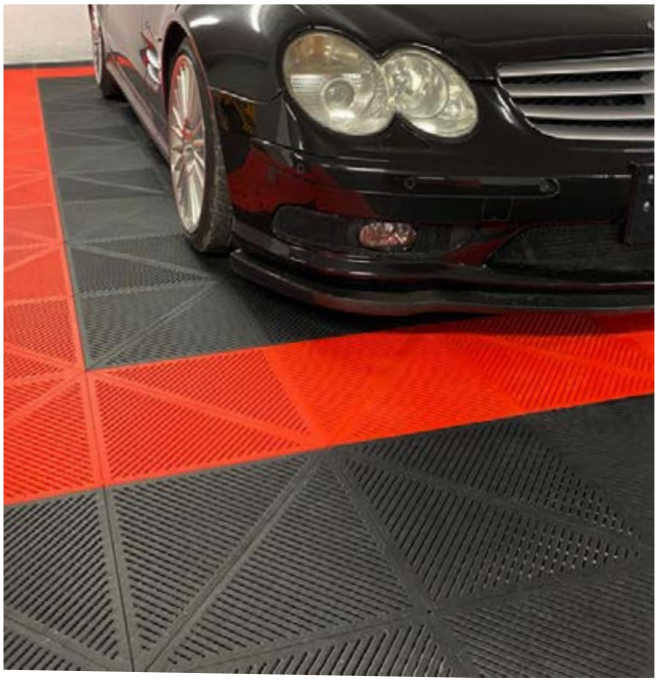

Modulez vos espaces sans négliger l'esthétique de votre garage.

Facile et rapide à installer avec son système d'emboîtement.

S'adapte à toutes les surfaces dures et planes.





CONSEIL IMPORTANT : pour une installation en intérieur, vérifiez impérativement le classement feu de votre local avant de commander. En cas de doute, contactez-nous.

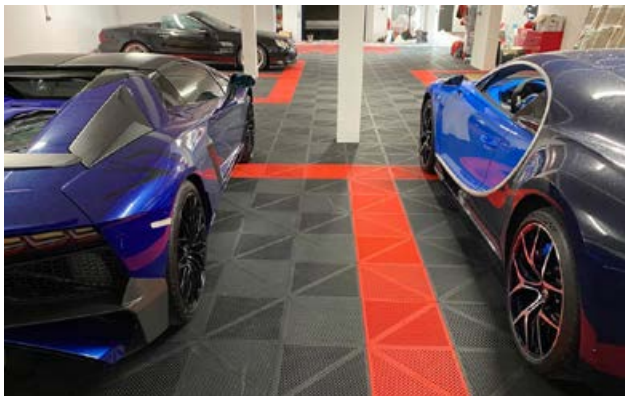

Draine l'eau et laisse respirer le sol.

La forme triangulaire de la dalle offre de nombreuses possibilités en termes de signalétique et de marquage au sol.

MODULE KIDZ
X30mm et X40mm

TERRAINS, AIRES DE JEUX EN EXTÉRIEUR

Confort et sécurité pour les enfants

Absorption des impacts

Perméable à l'eau (sèche rapidement sans laisser de flaques)

Propriétés antiglisse et de réduction du bruit





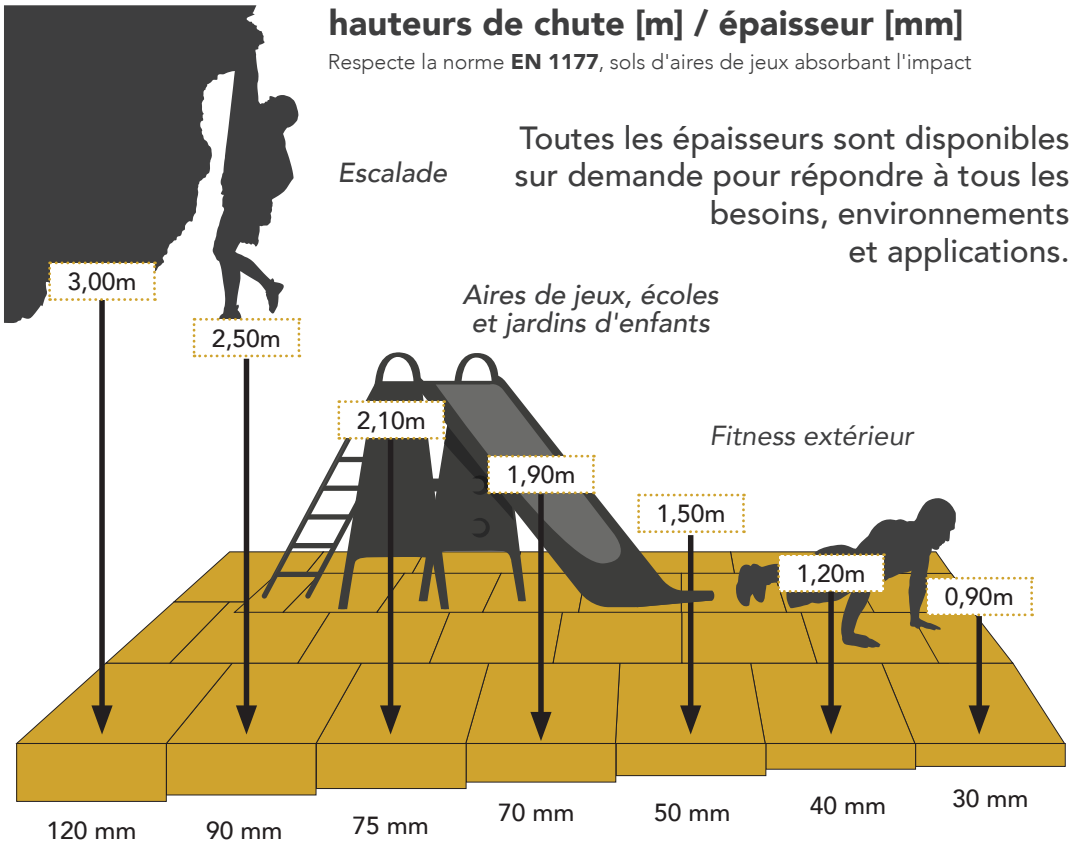

hauteurs de chute [m] / épaisseur [mm]

Respecte la norme **EN 1177**, sols d'aires de jeux absorbant l'impact

Escalade

Aires de jeux, écoles et jardins d'enfants

Fitness extérieur

Toutes les épaisseurs sont disponibles sur demande pour répondre à tous les besoins, environnements et applications.

ISOLATION THERMIQUE

PROPRIÉTÉS ANTI-GLISSE

INSTALLATION SIMPLE ET RAPIDE

RÉSISTANT AUX UV

ISOLATION ACOUSTIQUE




Rouge et vert


Rouge et vert

Description	Normes	Module Kidz X30	Module Kidz X40
Épaisseur	EN 428	30mm	40mm
Tolérance épaisseur		+/- 2mm	
Dimensions (mm)	EN 426	500x500 (également disponible en 500x1000 ou 1000x1000)	
Code article		MKID30	MKID40
Hauteur de chute	EN 1177	90 cm	120 cm
Poids	EN 430	21 kg/m²	26 kg/m²
Composition		Caoutchouc SBR	
Glissance	DIN 51097	Groupe C (24°) : Haute résistance au glissement dans des conditions humides	
Classement Feu	EN 13501-1	E_{fl} (C_{fl} et B_{fl} sur demande)	
Conditionnement		conditionnement à la dalle (16 connecteurs par m² sont fournis gratuitement)	

Lors du processus de recyclage, les granulés recyclés peuvent contenir des traces d'acier ou d'autres métaux. Ces traces ne présentent aucun danger pour l'utilisation du produit.

Couleurs Caoutchouc SBR



Noir | Rouge | Vert | Gris

Colorisation du caoutchouc recyclé noir SBR. Couleurs et photos non contractuelles. Fluctuation possible de teintes entre les dalles et les fabrications. Si couleurs RAL, nous contacter.


Demi-dalles et quart de dalles

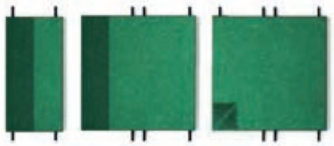
Rampes et débordements

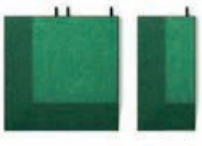
Angles

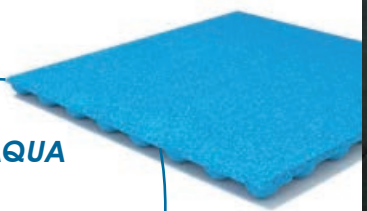

ÉGALEMENT DISPONIBLE EN *AQUA*
Dalle amortissante ajourée
Haute résistance à l'abrasion, aux UV, au chlore et à l'eau salée.
Sèche rapidement.


Vert

MODULE *PISCINE* X10mm

TAPIS DE SOL POUR PIEDS NUS ET ESPACE AQUATIQUE


Grille bleu


Grille rouge

Combinaison parfaite entre sécurité, hygiène et confort sous les pieds

S'adapte à une grande variété d'environnements : des salles de sport et installations athlétiques jusqu'aux piscines et espaces de baignade.


Grille bleu

PROPRIÉTÉS ANTI-GLISSE

INSTALLATION SIMPLE ET RAPIDE

RÉSISTANT AUX UV

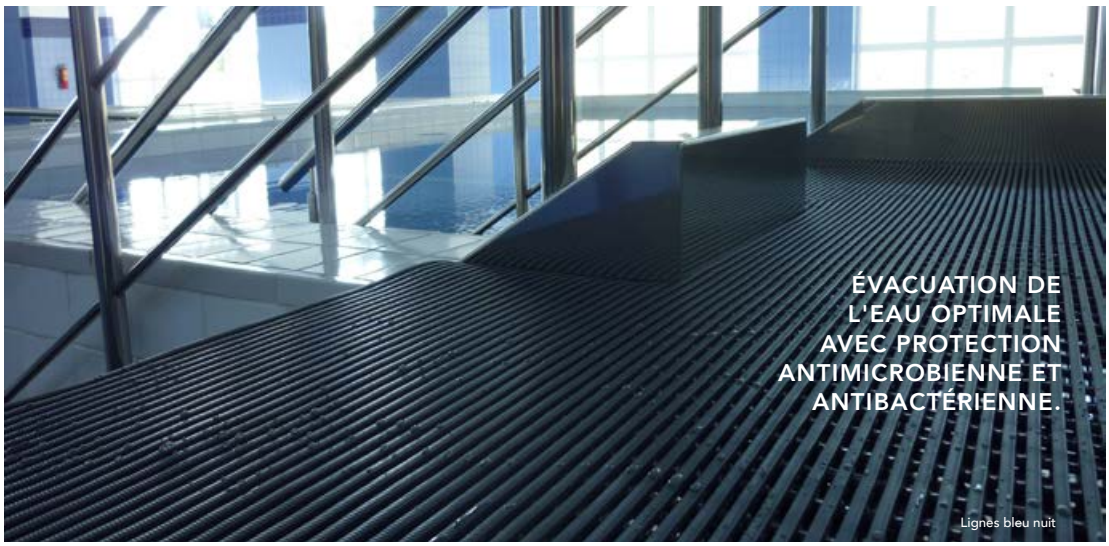

Lignes bleu nuit

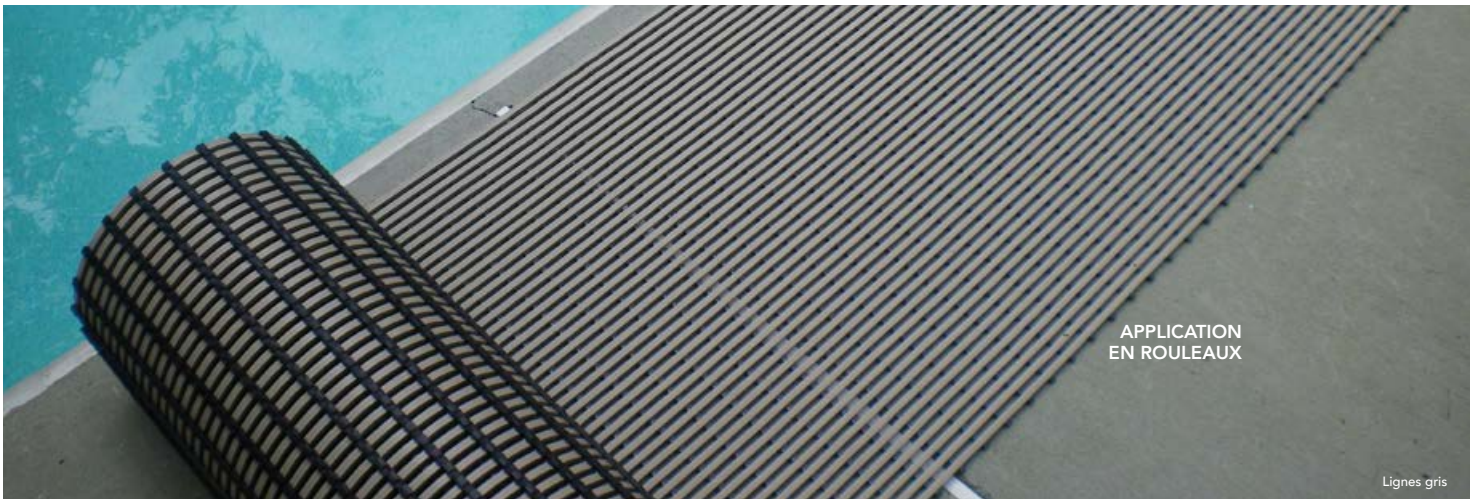



Description	Normes	Module Piscine		
		ROULEAUX **GRILLE** 6mm	ROULEAUX **LIGNES** 10,5mm	DALLES **PASTILLES** 15mm
Épaisseur	**EN 428**			
Dimensions	**EN 426**	Rouleaux 10x0,6m (6m²) 10x0,91m (9,1m²)	Rouleaux 10x0,6m (6m²) 10x0,91m (9,1m²) 10x1,22m (12,2m²)	Dalles 330x330mm (0,11m²)
Code article		MPIS6GR	MPIS10LI	MPIS15RO
Poids	**EN 430**	3,7 kg/m²	5,5 kg/m²	4,5 kg/m²
Composition		PVC	PVC	EVA
Glissance	**DIN 51097**	Groupe C (24o) : Haute résistance au glissement dans des conditions humides		
Classement Feu	**EN 13501-1**	E_{fl}		
Conditionnement Quantité minimum = palette	**1 PALETTE =**	10x0,6m : 12 rouleaux (72m²) 10x0,91m : 13 rouleaux (118,3m²)	10x0,6m : 6 rouleaux (36m²) 10x0,91m : 6 rouleaux (54,6m²) 10x1,22m : 6 rouleaux (73,2m²)	6 cartons de 27 dalles/cartons (17,82m²)

DIFFÉRENTES FINITIONS POSSIBLES :



ROULEAUX **GRILLE**
(6mm)
Longueur : 10m
Largeur : 60cm | 91cm

Blanc · Vert · Beige · Rouge · Bleu

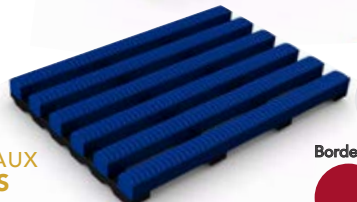

ROULEAUX **LIGNES**
(10,5mm)
Longueur : 10m
Largeur : 60cm | 91cm | 122cm

Blanc · Vert · Gris foncé · Bordeaux · Bleu · Bleu nuit

- Rampes disponibles en noir et gris foncé (1x5cm) en rouleaux de 10,1m
- Barre de jonction clipsable disponible en gris foncé (10,5mm x 2,5m)
- Connecteurs disponibles par pack de 10



DALLES **PASTILLES**
(15mm) 330x330mm

Beige · Gris clair · Bleu océan · Bleu clair

Rampes disponibles en gris foncé et bleu océan en 1,5x7x33cm

→ plus de coloris sur demande

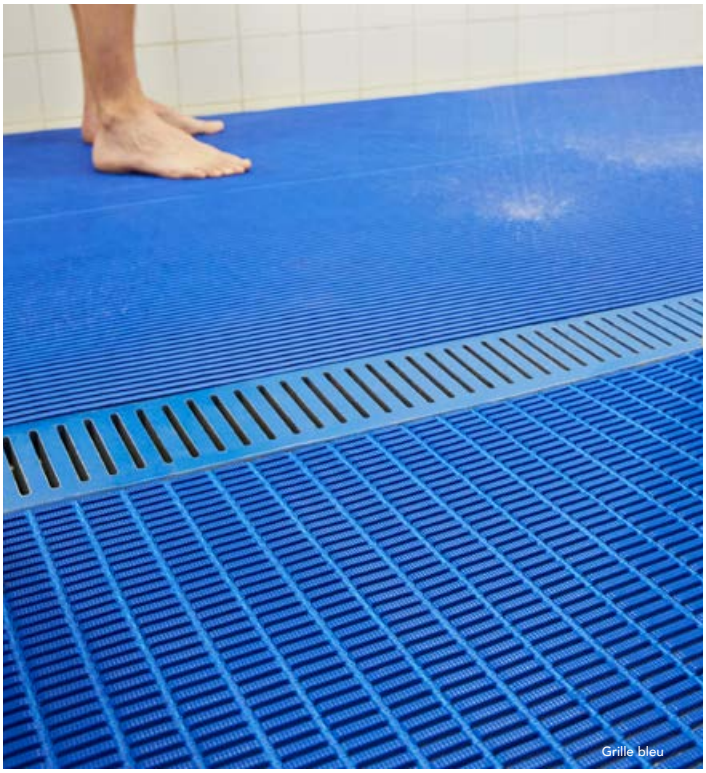

MODULE SOLID
Nid d'abeille

≈100% RECYCLÉ 100%RECYCLABLE

PLANCHER DRAINANT OU STABILISATEUR





Résiste à des charges très lourdes, des camions, des machines et des voitures.

Facile à installer et à déplacer.

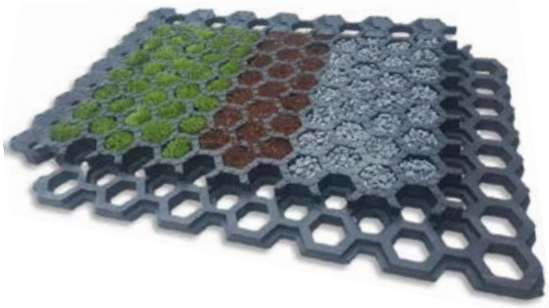





Fiche Technique	Normes	Dalles Nid d'abeille X50 Recyclé
Épaisseur	EN 428	51mm
Dimensions (mm)	EN 426	904 x 682,5 mm soit 0,62 m² *(Alvéoles hexagonales de 60 mm)*
Code article		MSOL50NA
Poids	EN 430	32,2 kg/m² (20 kg/dalle)
Résistance maximum *		jusqu'à 50 t./m²
Résistance thermique		-30°C / +60°C
Classement Feu	EN 13501-1	E_{fl}
Couleurs		Gris Anthracite
Conditionnement (par palette)		20 dalles (12,4 m²) *(commandes de palettes entières uniquement)*

* Résistance maximum indicative et non contractuelle.
En raison du processus de recyclage, des différences de couleur et de texture sont susceptibles d'apparaître et sont à prévoir, des petits points blancs peuvent apparaître. Les couleurs peuvent varier d'une fabrication à l'autre et peuvent présenter des imperfections liées au recyclage. Les dalles recyclées ont une odeur qui n'est pas dangereuse pour la santé. Des variations de dimensions (+/-3%) sont également possibles.

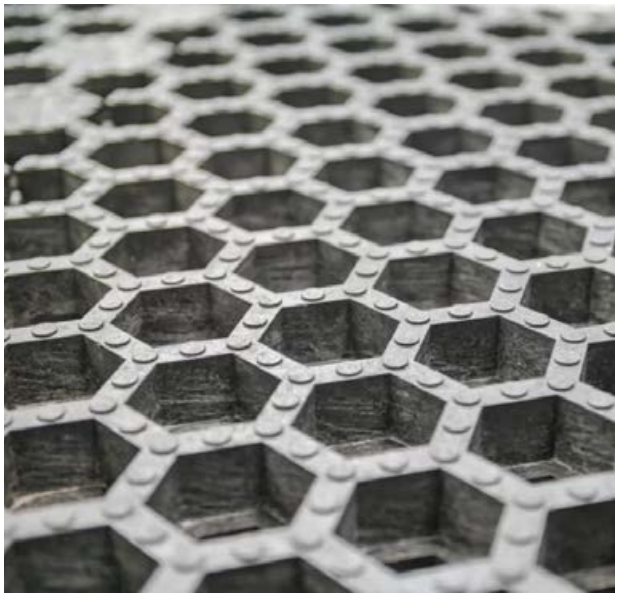

RÉCEPTION ET STOCKAGE DES DALLES

Il est conseillé de laisser les dalles de la collection Module Floors Outdoor dans un **endroit sec et d'une température supérieure à 10°C** pendant au minimum 24h après leur réception afin de faciliter l'installation. Laissez les dalles de préférence sur palette et non directement au sol.
Attention : ne pas laisser les palettes filmées en plein soleil.

MODULE KIDZ

Afin d'éviter toutes variations de couleur lors de l'installation, il est fortement conseillé de laisser les films de protection UV fournis avec les produits.

QUE FAUT-IL POUR INSTALLER UN SOL MODULE FLOORS Outdoor ?*



Des ***gants de travail***



un ***cutter***



une ***scie circulaire***



et un ***maillet !***

** N'hésitez pas à consulter le livret de pose pour les gammes Module Kidz et Kidz Aqua afin d'obtenir plus d'indications concernant le matériel nécessaire.*

ENTRETIEN DE VOTRE SOL

Afin d'entretenir votre surface, nous vous conseillons de vous munir d'un **souffleur** de manière à débarrasser votre sol de toutes les feuilles mortes, cailloux et autres débris.

MODULE KIDZ

Nettoyer au moins 2 fois par an au jet d'eau puissant (100 à 160 bars), projeté à 10 cm minimum de la surface. Salissures tenaces : eau, liquide vaisselle dilué et brosse douce. Ne pas utiliser d'agent de rinçage ni d'outils durs ou tranchants, et ne pas graisser la surface (risque de glissade). Un entretien insuffisant ou trop espacé peut faire évoluer la couleur et rendre les salissures de plus en plus difficiles à éliminer.
À noter : le nettoyage des joints entre les dalles est essentiel à la longévité et à l'esthétisme du produit.

→ **nous contacter pour obtenir le guide complet**

CONSEILS DE POSE

Pour toute la gamme MODULE FLOORS Outdoor, il est préférable et fortement recommandé de fixer les dalles tous les 2/3 mètres afin de prévenir le vandalisme et des possibles rafales de vent (collage, ancrage, profilés alu renforcés, etc.).

MODULE KIDZ

Pose sur une fondation stable et drainée (pente ≥ 1 %), jamais sur béton frais ni sur matériaux meubles. Pose en quinconce : rangées décalées d'une demi-dalle et reliées entre elles par des connecteurs. Découpe au cutter ou à la scie à faible vitesse (ni scie sauteuse, ni meuleuse). Demandez-nous le guide de pose complet.

→ **nous contacter pour obtenir le guide complet**

LIMITES D'USAGE

Ce qui n'est pas couvert :

1. **Décoloration due à la lumière du soleil** : L'exposition extérieure, l'abrasion et les rayons ultraviolets peuvent entraîner un changement normal de la couleur de la surface.
2. **Ombrage** (variation de couleur) : Les variations naturelles des matières premières recyclées peuvent provoquer des différences de teinte entre les pièces individuelles.
3. **Différences de couleur** : Il peut y avoir des écarts de couleur entre les échantillons, les illustrations imprimées et le produit final.
4. **Usure et dégradation attendues** : L'usure ou la dégradation du produit est normale en fonction de l'utilisation et de l'environnement d'installation.
5. **Résidu de graisse technique** : Un léger résidu de graisse utilisé dans la production peut être présent à la surface du produit.

MODULE CARRÉ

14 rue Saint Santin
45750 Saint-Pryvé-Saint-Mesmin

découvrez notre configurateur
pour tous vos projets sur

www.module-2.com

contact@module-2.com
Tel : +33 (0)2 46 91 06 63 | Fax : 02 46 91 06 51

Rejoignez-nous sur
les réseaux sociaux

NOUVEAU - Retrouvez-nous à Paris
Showroom & Espace conseil
67 Bd Richard Lenoir 75011 Paris
Sur rendez-vous

Photos non-contractuelles - Édition : **novembre 2026** - Réalisation : laurorecreative.fr - Achevé d'imprimer en Union Européenne par Meilleures Impressions - Plérin
Impression réalisée dans le respect des normes sociales et environnementales européennes en vigueur et sur du papier issu de forêts gérées durablement.