MODULE DESIGN

GRANDE DISTRIBUTION, HYPER/SUPERMARCHÉS

L'activité peut continuer lors de l'installation des dalles.

Pas de poussière.

Schiste (R11)

Diminution de 12 Db des bruits aériens. Isolent du froid et de l'humidité pour rendre la surface plus agréable.

Excellentes propriétés antidérapantes (jusqu'à R10) même si le sol est humide.

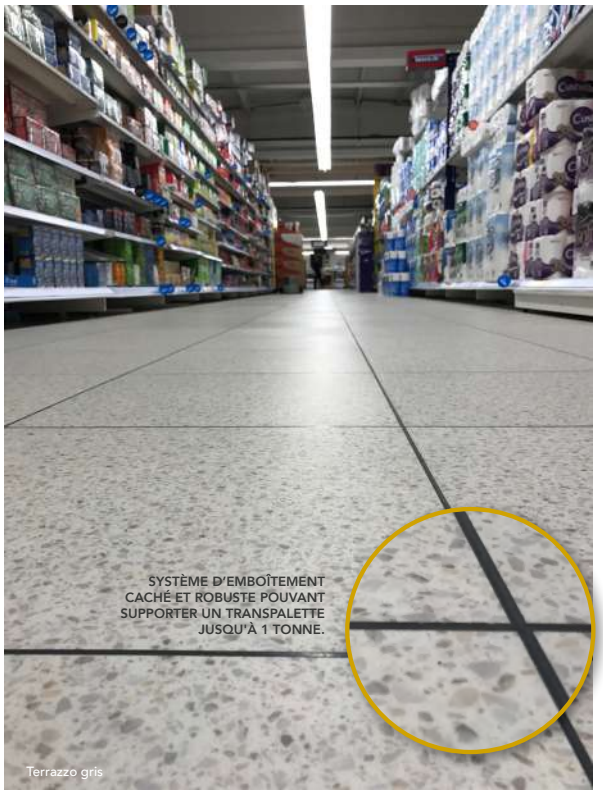

Terrazzo gris

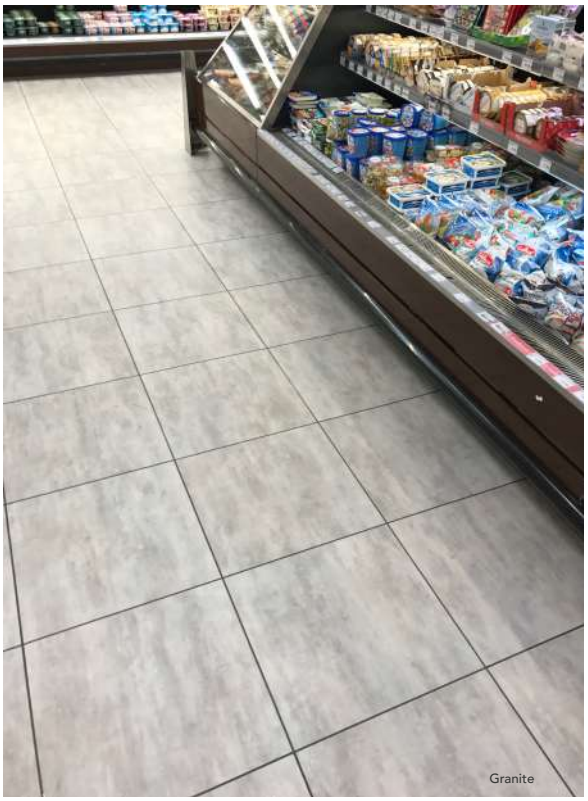
Granite

Érable rustique

Joints masqués : limite l'infiltration d'eau.

Peut couvrir des supports **non plans, humides et poussiéreux.**

Magma

MODULE DESIGN WOOD

Erable miel *(457x457mm)*

Frêne rustique *(457x457mm)*

Erable rustique *(457x457mm)*

Épicéa rustique *(497x497mm)*

Bois d'époque *(497x497mm)*

MODULE DESIGN STONE

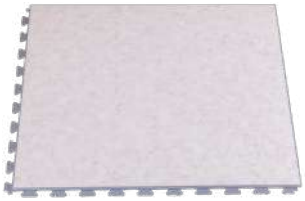
Calcaire *(457x457mm)*

Terrazzo creme (R11) *(457x457mm)*

Terrazzo gris *(457x457mm)*

Granite (R11) *(457x457mm **ou** 497x497mm)*

Béton poli *(457x457mm **ou** 497x497mm)*

Grès *(457x457mm)*

Magma *(457x457mm **ou** 497x497mm)*

Schiste (R11) *(457x457mm **ou** 497x497mm)*

Argile (R11) *(457x457mm **ou** 497x497mm)*

PROPOSEZ UNE EXPÉRIENCE DE VENTE UNIQUE À VOS CLIENTS !

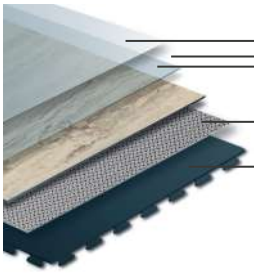

Grande stabilité dimensionnelle, revêtement hétérogène **renforcé par une fibre de verre.**

Description	Module Design
Code article	MDES8
Épaisseur et dureté	7,8 mm Shore A 92
Emboîtement	Joints cachés
Résistance maximum **	Transpalette jusqu'à 1 tonne (électrique ou manuel)
Finition (quadrillage au dos)	PU Mat
Dimensions (mm)	457 x 457 ou 497 x 497
Dalles et Poids au m²	457 x 457mm : 5 dalles / 9,6 kgs 497 x 497mm : 4 dalles / 9,6 kgs
Poids / dalle	1.92 kgs
Conditionnement **Livraison sous 10 jours ouvrés, nous consulter pour commande > 300 m²**	457 x 457mm : 5 dalles / carton (1,04 m²) 497 x 497mm : 5 dalles / carton (1,23 m²)

Fiche Technique	Normes	Module Design
Abrasion	**EN 660-2**	Groupe P
Chaise à roulettes	**EN 425**	Aucun dommage
Poinçonnement rémanent	**EN 433**	0,06 mm
Classement Feu	**EN 13501-1**	Bfl-S1 : très bon comportement au feu
Résistance électrique	**EN 1081**	≤10^12 Ω
Glissance (Europe)	**EN13893**	Anti Slip DS
Glissance (plan incliné)	**DIN 51130**	R10
Tenue à la lumière	**EN 20105**	6-8 BWS : excellente
Conductivité thermique	**ISO 8302**	0,052 m² K/W
Résistance à la compression	**EN 15451**	N/A
Absorption acoustique	**ISO 140-8**	12 Db
Classement UPEC		En cours

** Résistance maximum indicative et non contractuelle. Chaque environnement nécessite un diagnostic gratuit de notre part et un collage des dalles peut être préconisé. Collage obligatoire en cas de contact avec le soleil ou des températures <0°C et >20°C. Colle PU Bi-composante disponible sur demande.

CE

RAMPES & ANGLES DISPONIBLES (seulement en 457X457mm)